

INGRESO AL SISTEMA:

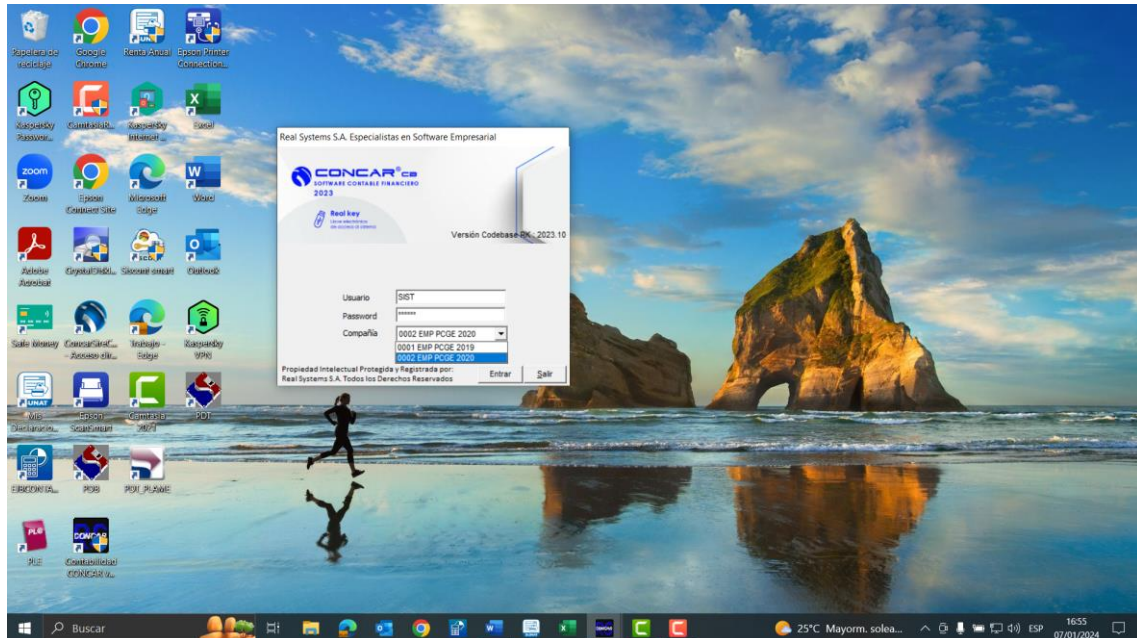

Se ingresa tipeando con letra mayúsculas lo siguiente:

Usuario: SIST
Password: NORTON

Al ingresar se encontrara con que aparecen dos compañías: la compañía 01 empresa demo s.a(P.C.G.R) Y la compañía 02 empresa demo(P.C.G.E). esas compañías vienen como modelo en todas las versiones del concar, a partir de la empresa demo 02 , se crea las demás compañías se pueden llevar hasta 99 contabilidades aparte de la empresa demo. Ósea necesariamente hay que entrar en la empresa demo 02 para crear cualquiera de las 99 contabilidades restantes.

CREACIÓN DE COMPAÑÍAS:

Entrar en la opción: Utilitarios / Mantenimiento de Compañías

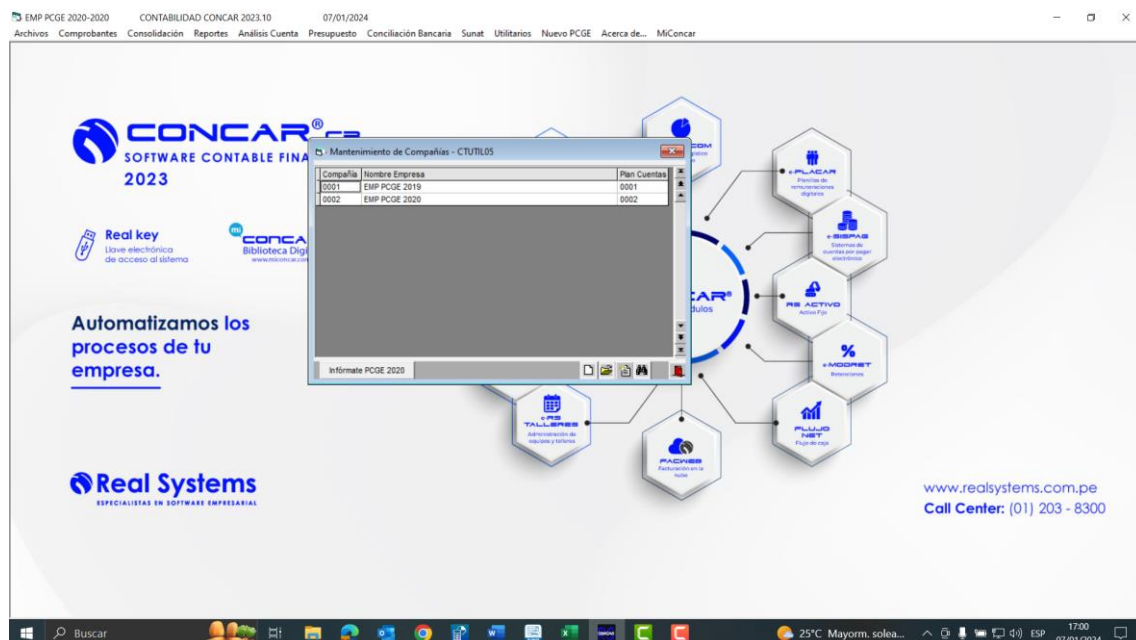
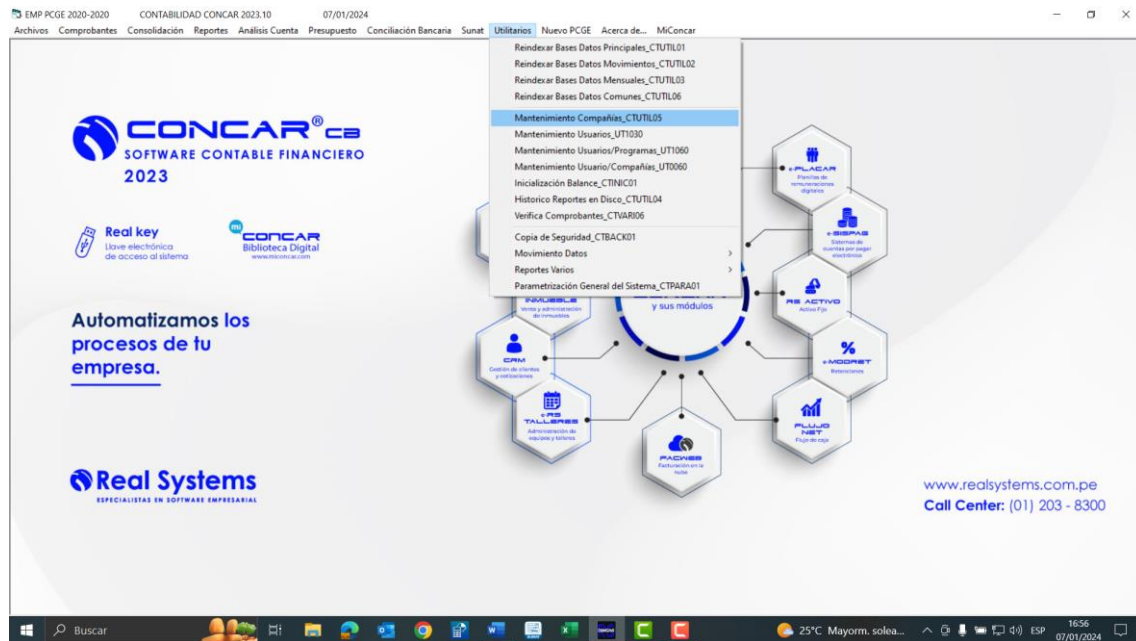

En esta parte tenemos unos iconos en la parte inferior izquierda

- Icono blanco= usado para crear la empresa pudiendo ser de 3 maneras: en base a a dos dígitos que van del (03 al 99), solo letra pudiendo combinar todo el abecedario: (ab), o letras y numero o viceversa (p1-1p).
- Icono amarillo= usado para modificar solo pudiendo manipular dos cosas la razón social y el ruc, el número de empresa utilizado y el ejercicio creado serán inamovibles,
- Icono nuevo ejercicio= usado para crear años o ejercicios hacia adelante o también hacia atrás en caso tengan que rehacer alguna contabilidad atrasada.
- Icono buscar o binoculares= usado para buscar una empresa creada previamente siempre y cuando la lista sobrepase la pantalla.
- Icono salir o cerrar= usado para cerrar la pantalla de creación de empresas.

Debe de tenerse en cuenta que no se pueden eliminar las compañías en concar.

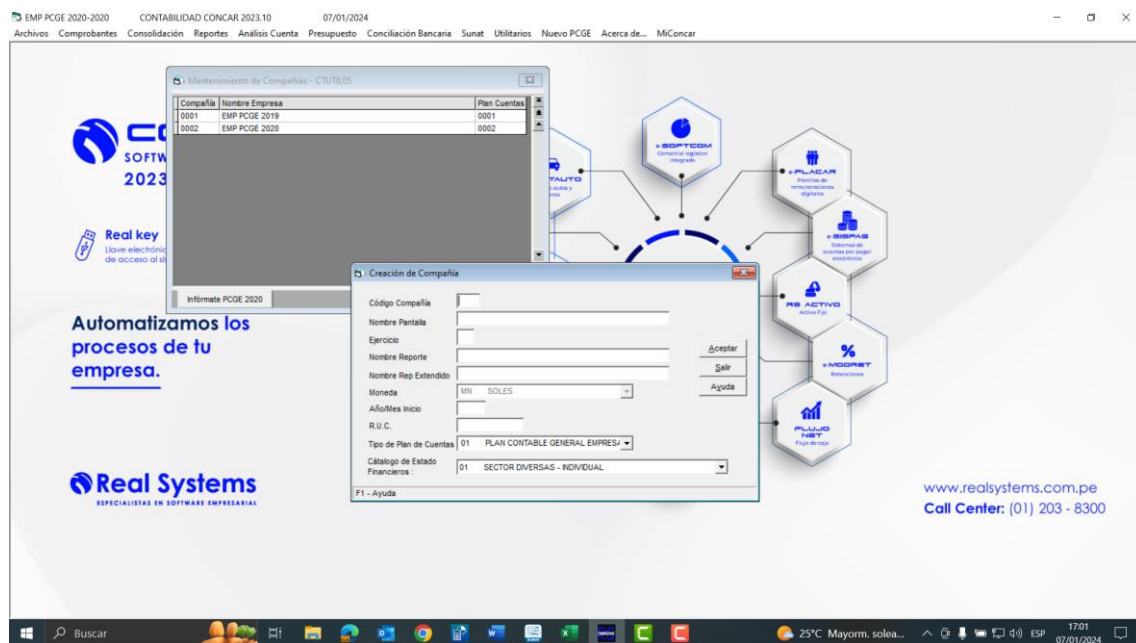

Entrar y crear una compañía usando para esto su nombre y apellidos con los siguientes datos:

- **Código de Compañía** : Número de la compañía a crear normalmente es el correlativo ya que el sistema viene siempre con dos empresas demo, una la 01 Empresa demo s.a.(en desuso ya que era el plan contable general revisado)y la empresa 02 Empresa P.C.G.E..(Actual con el plan contable general empresarial, poner el correlativo de los que se vea en base a dos dígitos pudiendo ser en base a números, solo letras o letras y números por ejemplo: 03 , PA, P1).
- **Nombre Pantalla**: Poner la razón social(en este caso poner su nombre y apellido para realizar los ejercicios de la separata).(no permite ocupar todos los espacios si el nombre es muy largo).
- **Ejercicio**: Es en base a los dos últimos dígitos del año (23).
- **Nombre de Reporte**: Se pone lo mismo que en nombre de pantalla (en este caso repetir su nombre y apellido), se puede copiar y pegar como si fuera el Word(no permite ocupar todos los espacios si el nombre es muy largo).
- **Nombre de Extendido**: Se usara cuando el nombre o razón social sea muy largo y se necesite ocupar todos los espacios del rectángulo donde se digita el nombre
- **Moneda**: MN (moneda nacional),(ya que así se lleve la contabilidad en dólares se crea en soles siempre), porque al ser el sistema bimoneda permite el ingreso de ambas monedas y lo provisionado en dólares se cambiara a soles por el tipo de cambio diario que uno le ingresa al sistema.
- **Año / mes inicio**: Poner :2301

- **RUC:** inventar un RUC de 11 dígitos.
- Lo más importante en la creación de una empresa es la última parte en la que se escoge solamente la opción que dice: Nuevo plan de cuentas, copiando como modelo el de otra compañía, al costado derecho sale una casilla donde sale un icono donde se escogerá de que empresa jalar el plan de cuentas en este caso solo se puede poner el de la demo ya que no existe otra compañía registrada en el concar ósea la 02 (EL P.C.G.E.), poner ese número en ese recuadro, ya cuando se desee crear otra compañía ya no se volverá a poner la demo en el recuadro si no el número de otra compañía ya creada y que este configurada y se pueda jalar la base de datos de la empresa(los ruc) marcando la casilla de migrar anexos.
- Y por último se da clic a la palabra aceptar, al hacer esto saldrá un mensaje que dice que se creó correctamente la empresa y se ingresara al concar usando la clave ya conocida y en la lista de empresas buscara la suya que acaba de crear, ósea no se entrara de nuevo a la empresa demo.

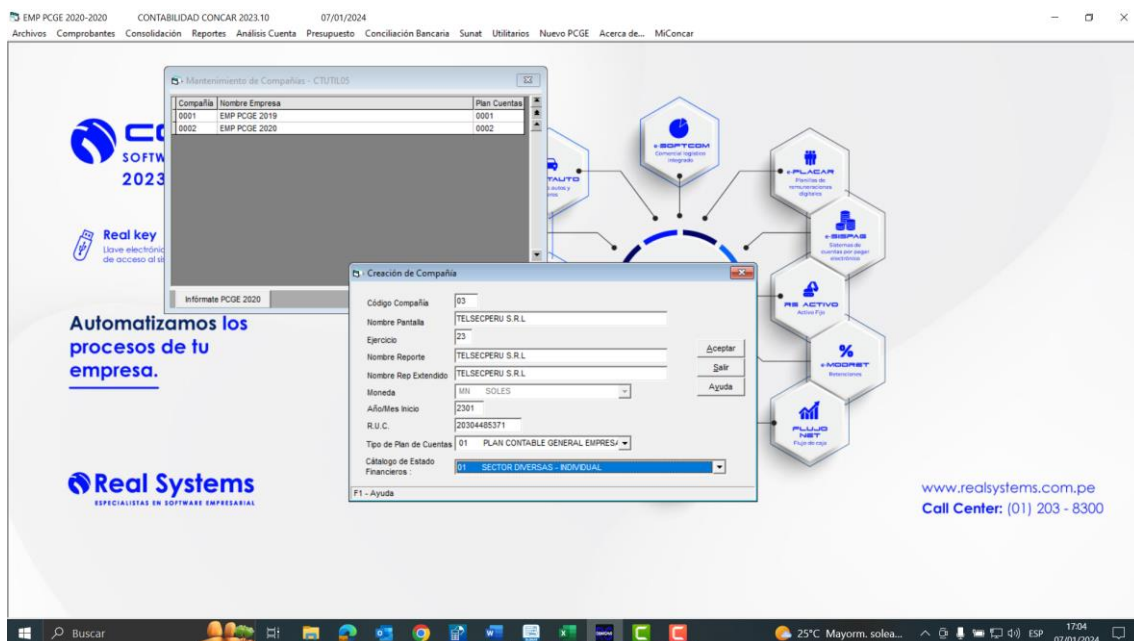

Darle click a la pestaña de aceptar

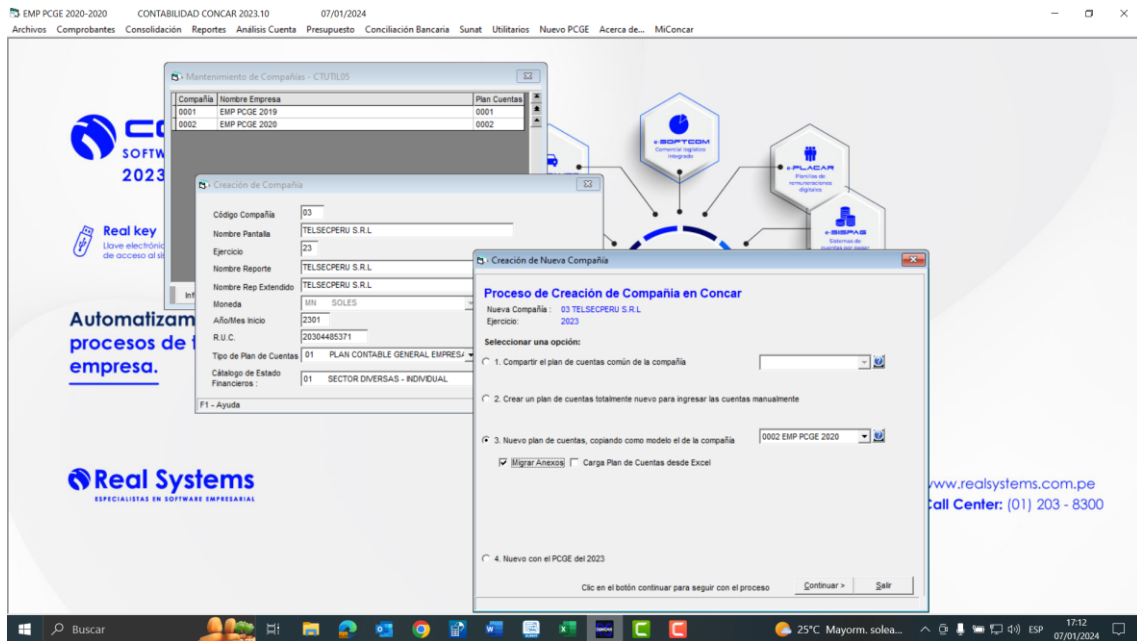

En esta parte deberá de escoger la quinta opción, ya que con esta jalara los asientos de cierre cosa que no ocurre con las demás, y dar click a continuar

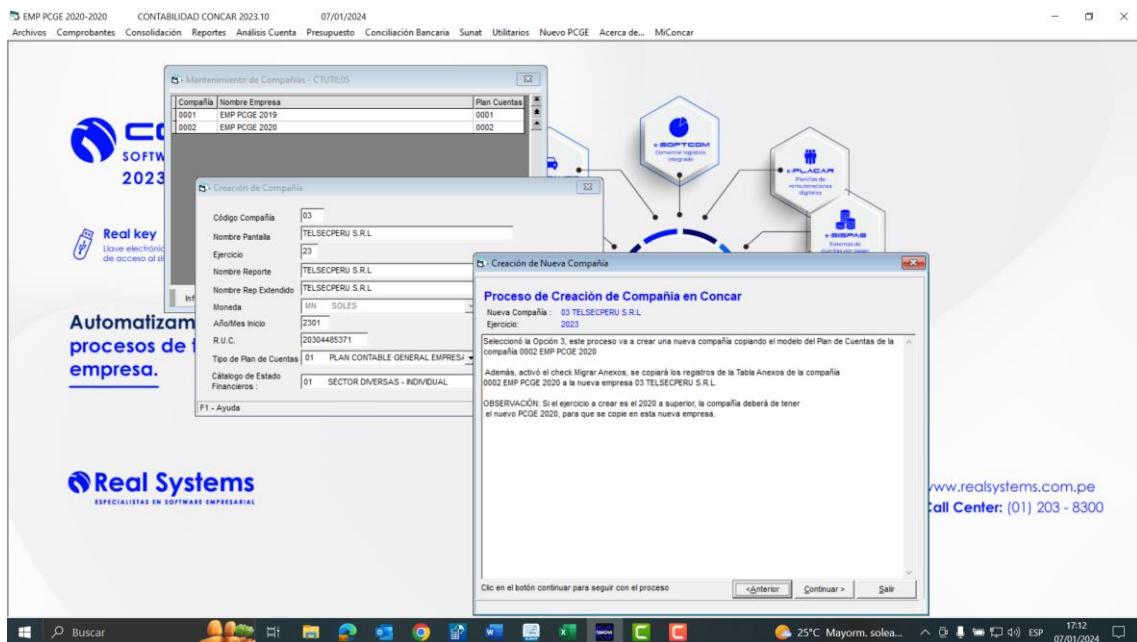

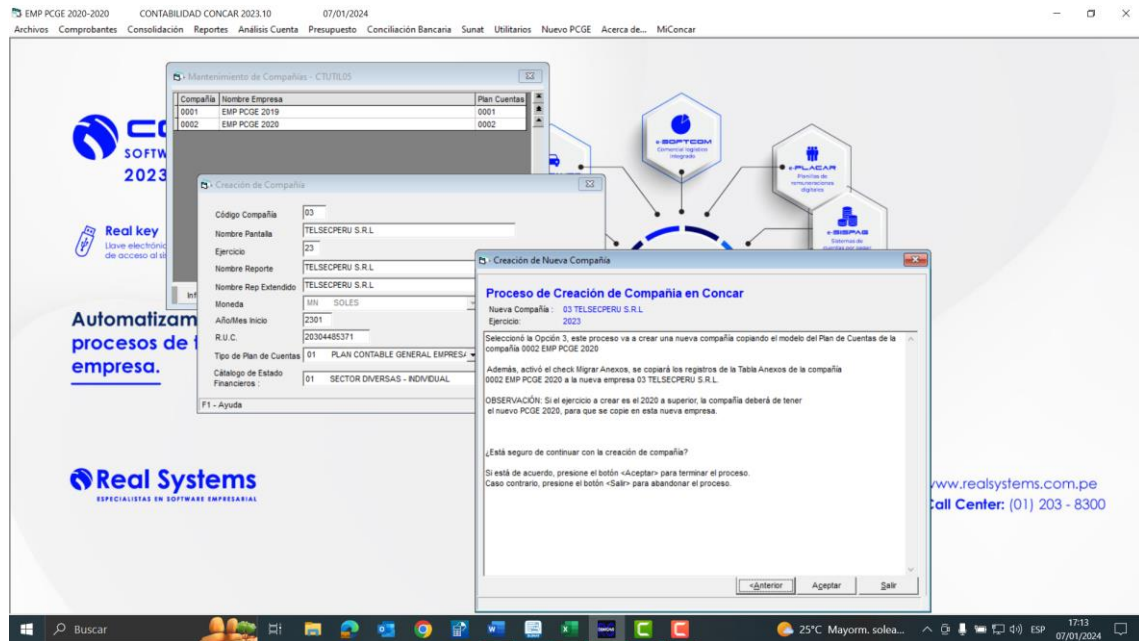

Dando click por último a aceptar

CONFIGURACIÓN DE LA TABLA GENERAL:

Entrar en la opción: Archivos / Tabla General / Mantenimiento de Tabla General

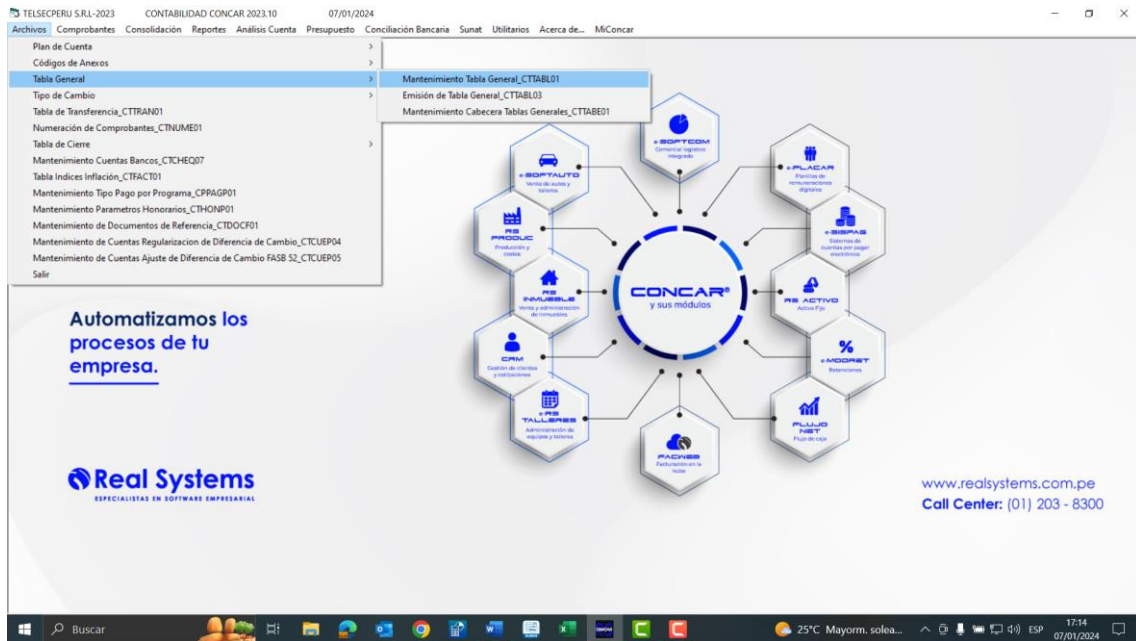

1.-) Una tabla muy importante es la 02 Subdiarios y que uno debe de entender su forma de uso en el concar es que tiene por función diferenciar las distintas provisiones posibles en el concar es usando los códigos que aparecen en el listado, entrar dándole doble clic a la numeración 02, en esta lista en base al icono blanco de crear también se pueden agregar nombres que que el usuario decida usar.

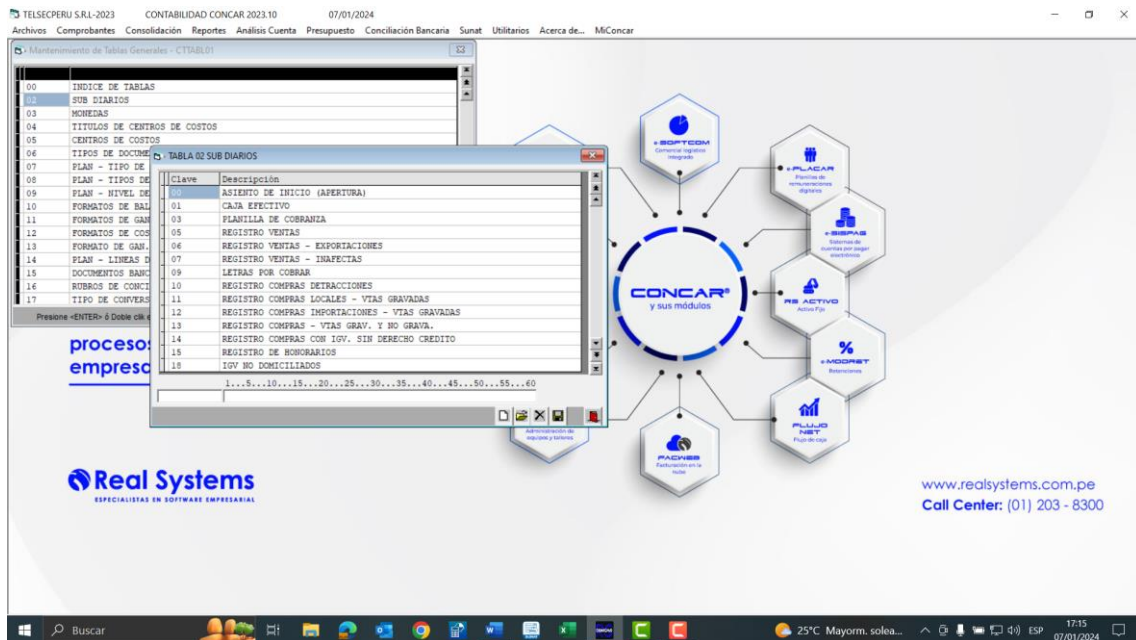

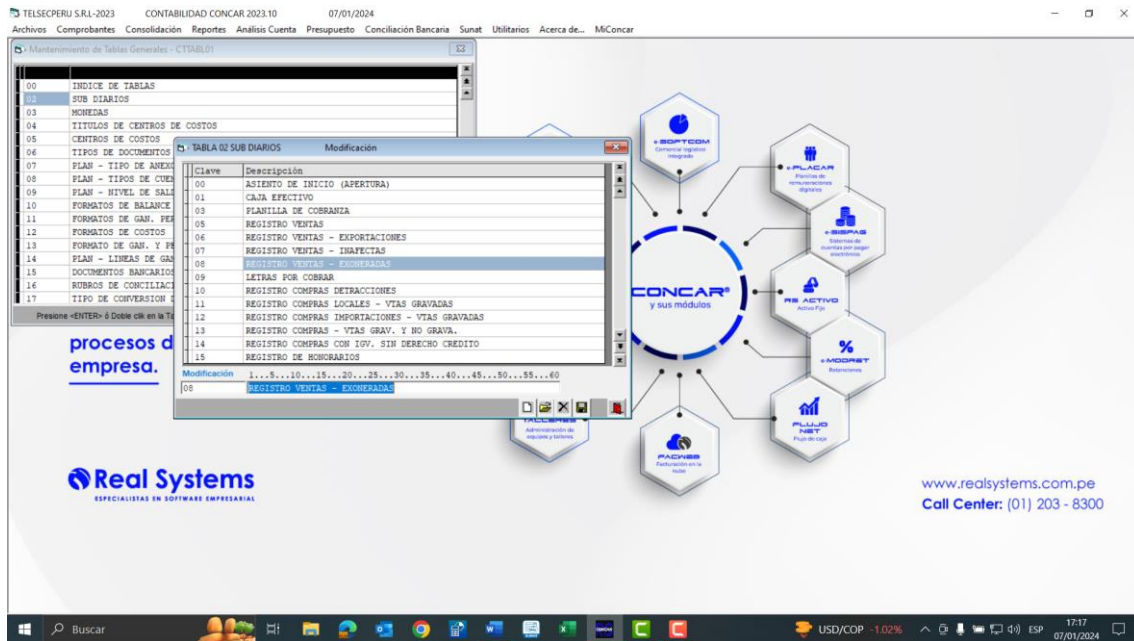

2.-) Ahora se configurara los centros de costos
 1.- Entrar en la tabla 05 centros de costos:
 Verán que el sistema trae 3 centros de costos ya establecidos

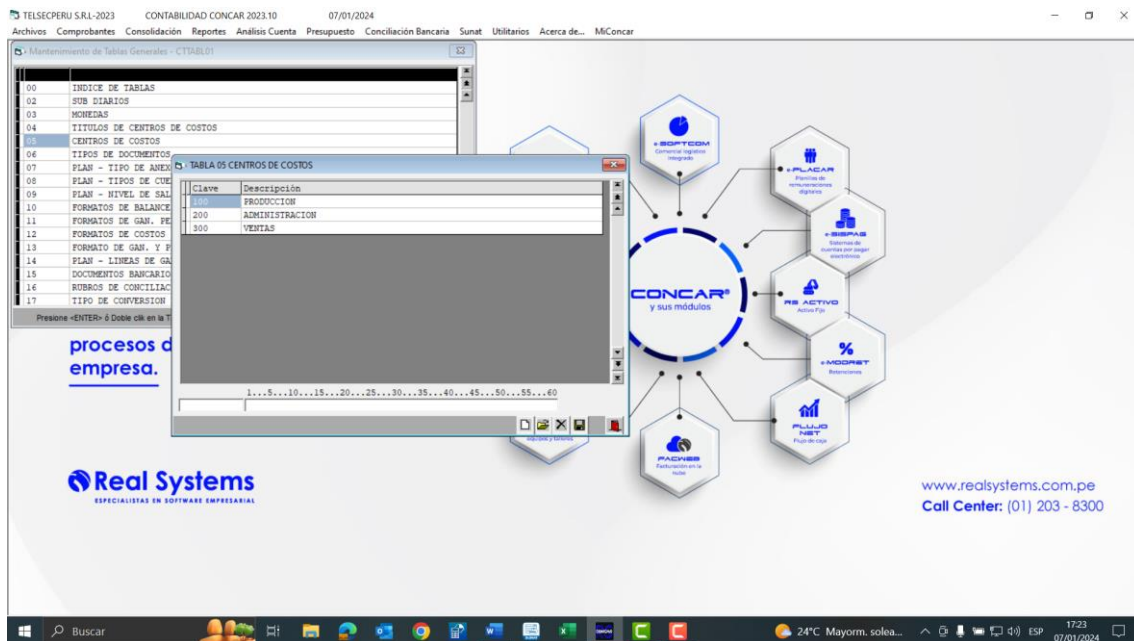

Después de ingresar crear los siguientes 3 centros de costos según el detalle:

- 400 TELEFONO
 - 500 REFRIGERIO
 - 600 SUMNISTROS
 - 700 GASTOS FINANCIEROS
- Tal como se muestra en la siguiente imagen

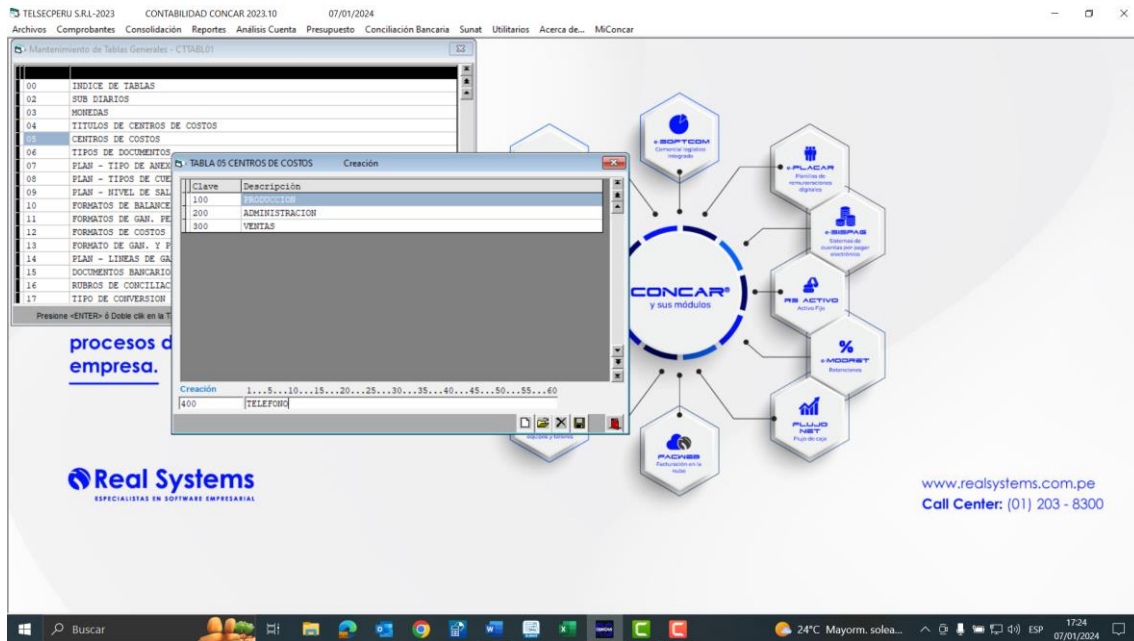

3.- Otras 2 tablas muy importantes son la 55 en donde se debe de configurar las cuentas uno desea que se regularicen por diferencia de cambio y la 58 donde igualmente se configura las cuentas que uno desea que se ajusten por diferencia de cambio.

Primeramente, configuraremos cuentas en la tabla 55: Parámetros para la regularización por diferencia de cambio

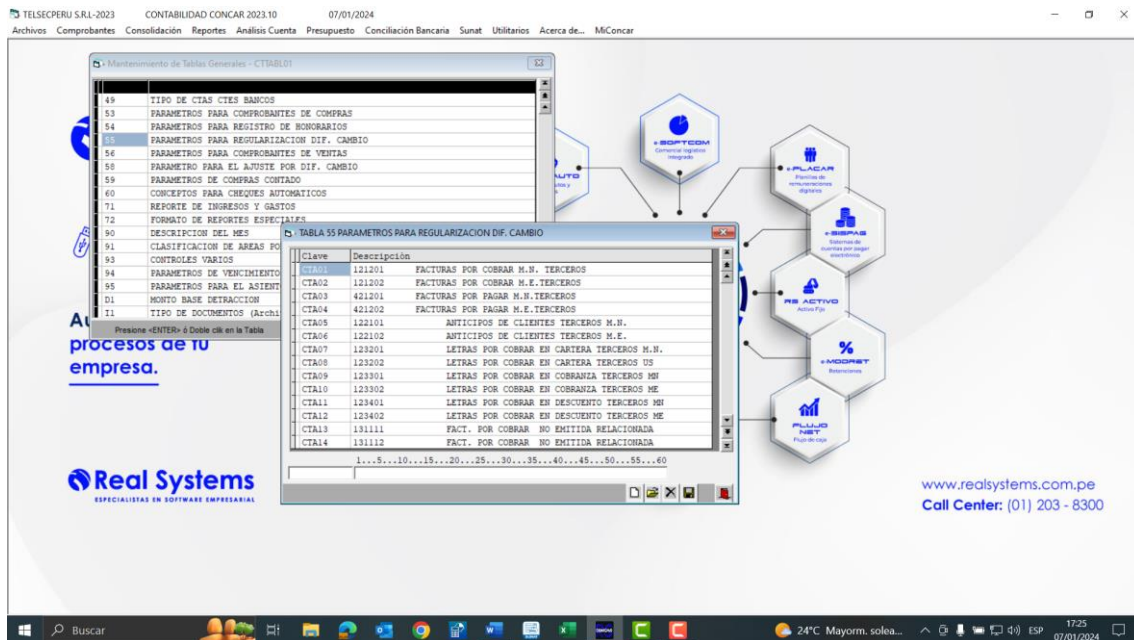

Siempre se pueden guiar de lo que concar ya trae creado, si ven lo que sale ya vienen 4 configuraciones clásicas, en nuestro caso agregaremos tres más como ejemplo:

Clave:

CTA05	104103	CONTINENTAL M.N.
CTA06	424101	HONORARIOS M.N.
CTA07	424102	HONORARIOS M.E.

1 . 15(un punto antes del número 15)

LoS números que se muestran significa una especie de regla que se muestra en cada tabla que va desde el 1 hasta el 60 eso para el concar se entiende que a esa altura de los números van las configuraciones, tener en cuenta que no tiene un límite de configuraciones

Ahora configuraremos la tabla 58: Parámetros para el ajuste por diferencia de cambio.

Siempre se pueden guiar de lo que concar ya trae creado, si ven lo que sale ya vienen 4 configuraciones clásicas

Clave:

CTA06	104103	M	CONTINENTAL M.N.
CTA07	424101	V	HONORARIOS M.N.
CTA08	424102	V	HONORARIOS M.E.
	1	10	20

Los números que se muestran significa esa especie de regla que se muestra en cada tabla que va desde el 1 hasta el 60 eso para el concar se entiende que a esa altura de los números van las configuraciones.

En esta tabla las letras que van a la altura del 0 del número 10 significa que cuando es activo se multiplicara por el tipo de cambio M(compra) y cuando sea pasivo por la V(venta) todo esto en base al tipo de cambio promedio o de cierre.

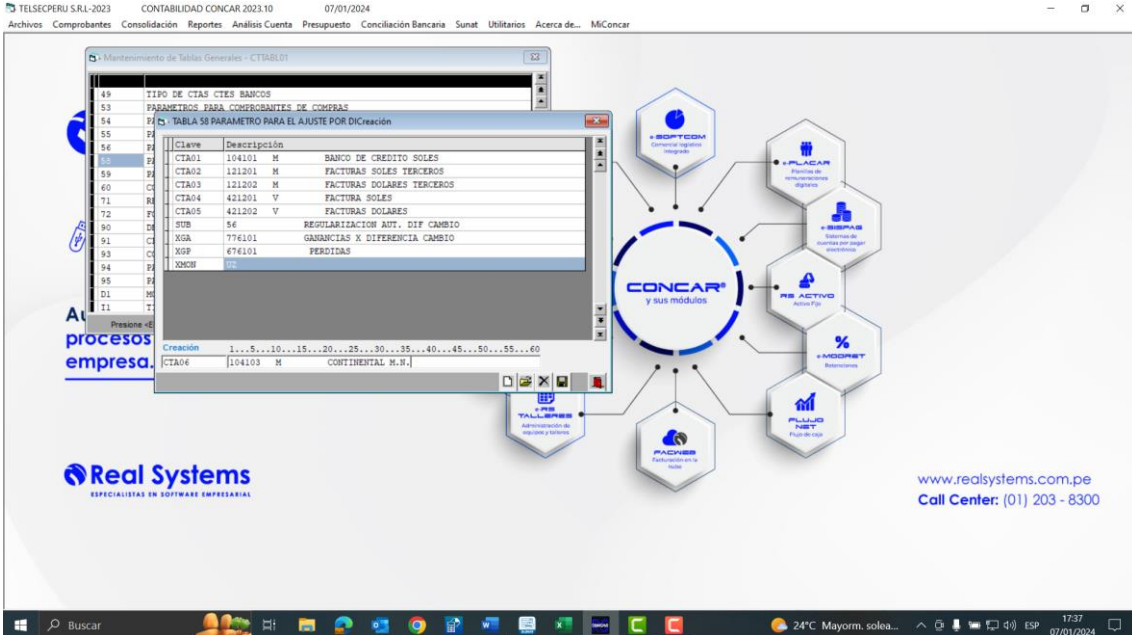

TELSEPERU S.R.L.-2023 CONTABILIDAD CONCAR 2023.10 07/01/2024
Archivos Comprobantes Consolidación Reportes Análisis Cuenta Presupuesto Conciliación Bancaria Sunat Utilitarios Acerca de... MiConcar

Mantenimiento de Tablas Generales - CTTAB01

Clave	Descripción		
CTA01	104101	M	BANCO DE CREDITO SOLES
CTA02	121201	M	FACTURAS SOLES TERCEROS
CTA03	121202	M	FACTURAS DOLARES TERCEROS
CTA04	421201	V	FACTURAS SOLES
CTA05	421202	V	FACTURAS DOLARES
SUB	56		REGULARIZACION AUT. DIF CAMBIO
IGA	776101		GANANCIAS X DIFERENCIA CAMBIO
XGP	476101		PERDIDAS
XMSH	02		

Creación 1...5...10...15...20...25...30...35...40...45...50...55...60
CTA06 [104103 M CONTINENTAL M.N.]

Real Systems ESPECIALISTAS EN SOFTWARE EMPRESARIAL

CONCAR y sus módulos

- CONTCOM Contabilidad Integrada
- PLACAR Planificación de Recursos Humanos
- SRPAS Seguridad de Archivos por Internet
- REACTIVO Activos Fijos
- MODNET Relaciones
- PLUSNET Flujo de Caja
- PACKER Evaluación de Ingresos
- TALLERES Administración de Ingresos y Gastos

www.realsystems.com.pe
Call Center: (01) 203 - 8300

Windows taskbar: Buscar, 24°C Mayorm. solea..., 17:37 07/01/2024

CONFIGURACIONES ADICIONALES:

Después puede probar esto ingresando en la siguiente opción: Utilitarios/ parametrización general del sistema.

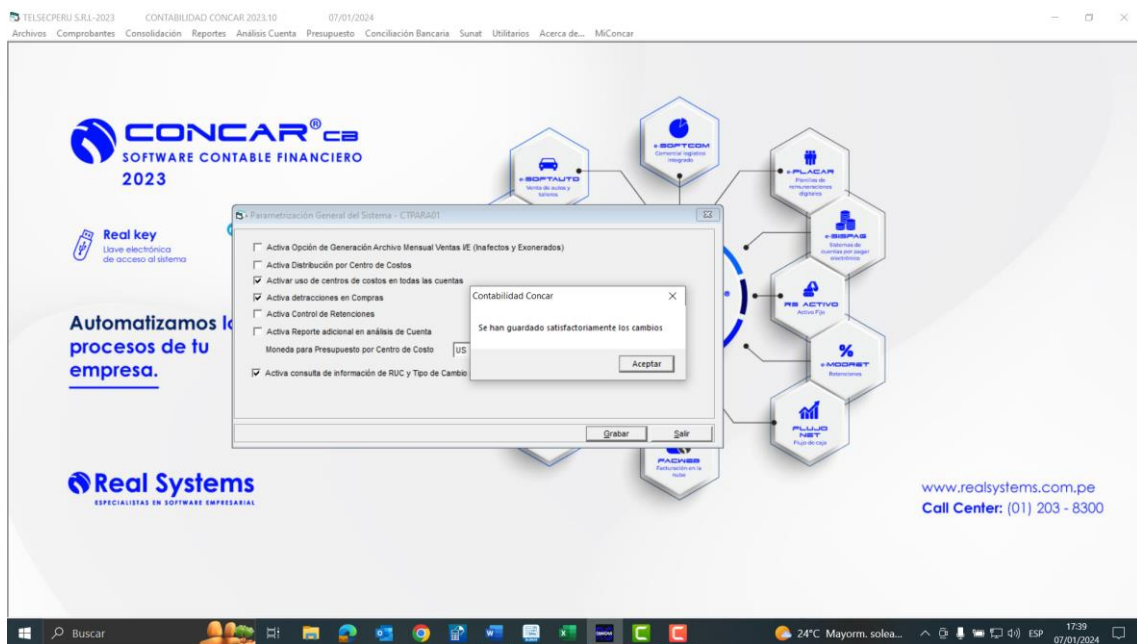
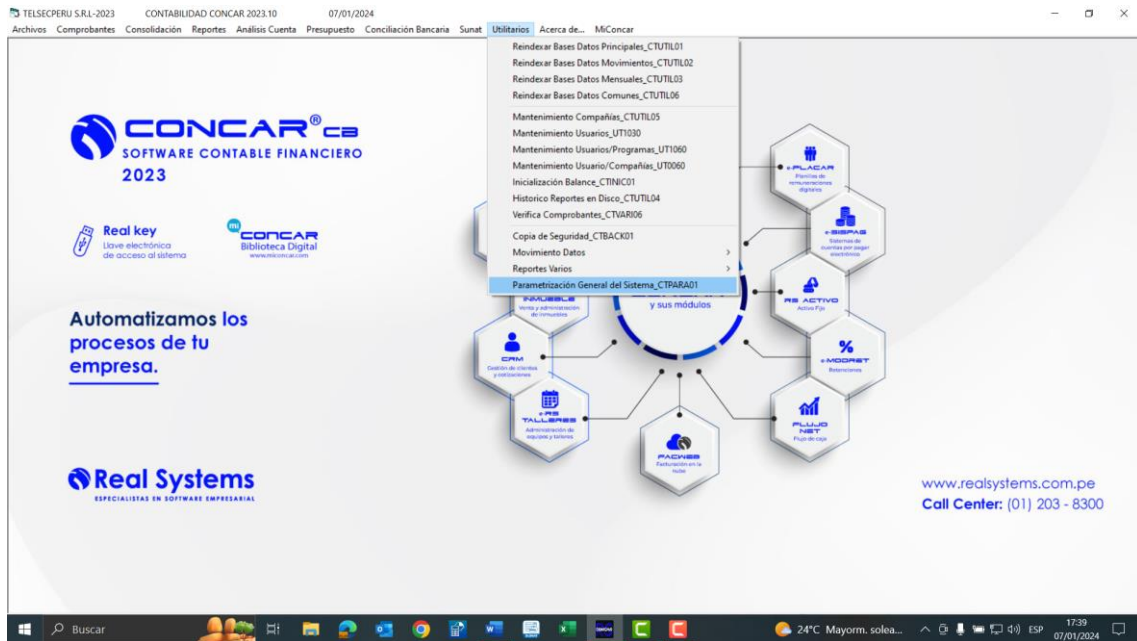

Acá saldrá un pequeño menú donde deberá de marcar la pestaña que dice: Activa consulta de información de RUC y tipo de cambio a Sunat. Quedando como se muestra en la imagen.

Seguidamente deberá de ingresar a archivos /mant. De documentos de referencia, esto se hará ya que cuando se emita una ND ó NA/NC ambos documentos debe de ingresarse el documento el cual dio inicio a la emisión de estos documentos, Según las siguientes imágenes:

TELSEPERU S.R.L.-2023 CONTABILIDAD CONCAR 2023.10 07/01/2024

Archivos Comprobantes Consolidación Reportes Análisis Cuenta Presupuesto Conciliación Bancaria Sunat Utilitarios Acerca de... MiConcar

- Plan de Cuenta
- Códigos de Anexos
- Tabla General
- Tipo de Cambio
- Tabla de Transferencia_CTTRAN01
- Numeración de Comprobantes_CTNUME01
- Tabla de Cierre
- Mantenimiento Cuentas Bancos_CTCHQE07
- Tabla Indices Inflación_CTFACT01
- Mantenimiento Tipo Pago por Programa_CPPAGP01
- Mantenimiento Parametros Honorarios_CTHONR01
- Mantenimiento de Documentos de Referencia_CTDOCF01**
- Mantenimiento de Cuentas Regularización de Diferencia de Cambio_CTCUEP04
- Mantenimiento de Cuentas Ajuste de Diferencia de Cambio FASB 52_CTCUEP05
- Salir

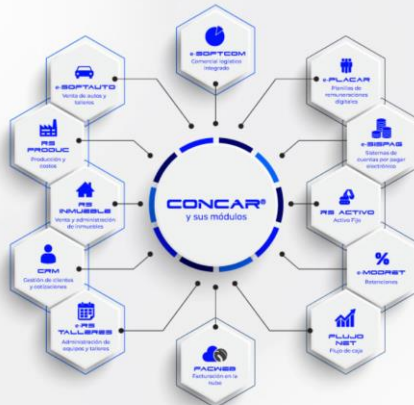

Automatizamos los procesos de tu empresa.

Real Systems
ESPECIALISTAS EN SOFTWARE EMPRESARIAL

www.realsystems.com.pe
Call Center: (01) 203 - 8300

24°C Mayorm. solea... 17:39 07/01/2024

TELSEPERU S.R.L.-2023 CONTABILIDAD CONCAR 2023.10 07/01/2024

Archivos Comprobantes Consolidación Reportes Análisis Cuenta Presupuesto Conciliación Bancaria Sunat Utilitarios Acerca de... MiConcar

Mantenimiento Documentos de Referencia - CTDOCF01

Tipo Doc	Descripción	Cod Sunat

Creación de Tipo Doc. Referencia

Tipo Documento:

Descripción:

T.Doc. SUNAT:

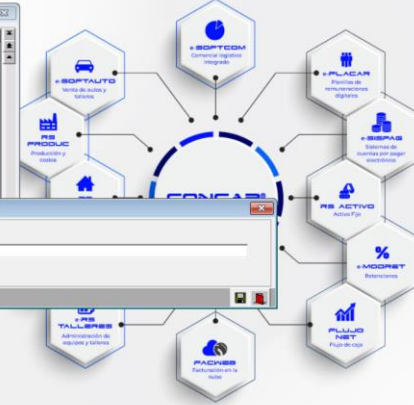

Automatizamos los procesos de tu empresa.

Real Systems
ESPECIALISTAS EN SOFTWARE EMPRESARIAL

www.realsystems.com.pe
Call Center: (01) 203 - 8300

24°C Mayorm. solea... 17:40 07/01/2024

Se dará click a crear digitando NA ó ND según lo que se vaya a crear

TELSEPERU S.R.L-2023 CONTABILIDAD CONCAR 2023.10 07/01/2024

Archivos Comprobantes Consolidación Reportes Análisis Cuenta Presupuesto Conciliación Bancaria Sunat Utilitarios Acerca de... MiConcar

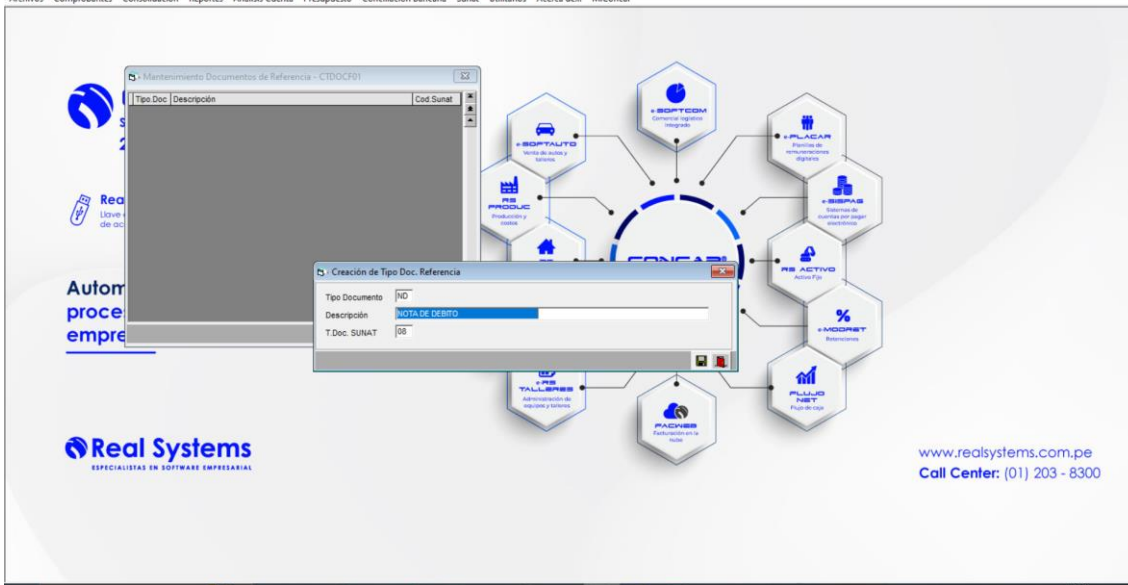

Real Systems
ESPECIALISTAS EN SOFTWARE EMPRESARIAL

www.realsystems.com.pe
Call Center: (01) 203 - 8300

Windows taskbar: Buscar, 24°C Mayorm. solea..., 17:40 07/01/2024

TELSEPERU S.R.L-2023 CONTABILIDAD CONCAR 2023.10 07/01/2024

Archivos Comprobantes Consolidación Reportes Análisis Cuenta Presupuesto Conciliación Bancaria Sunat Utilitarios Acerca de... MiConcar

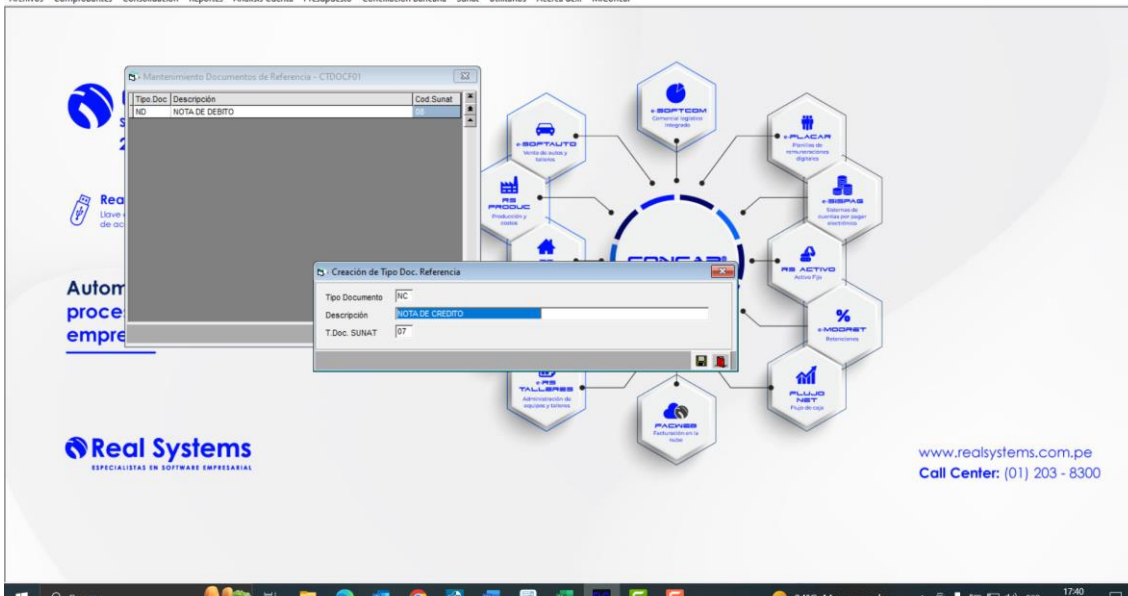

Real Systems
ESPECIALISTAS EN SOFTWARE EMPRESARIAL

www.realsystems.com.pe
Call Center: (01) 203 - 8300

Windows taskbar: Buscar, 24°C Mayorm. solea..., 17:40 07/01/2024

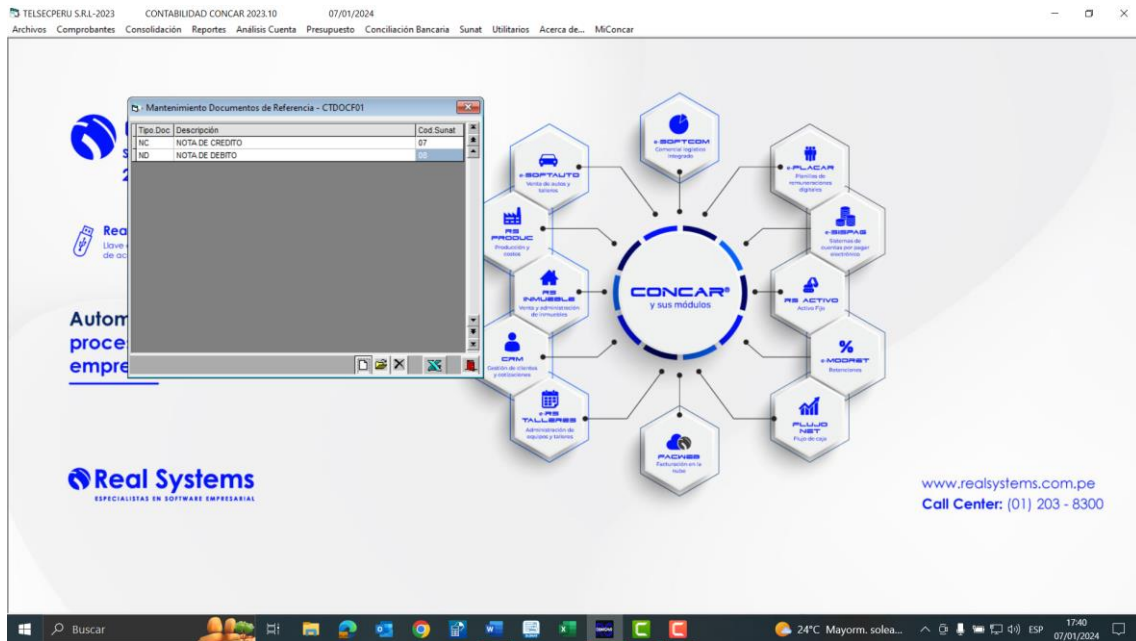

Quedando de la maneras que se ve en la imágenes siguientes:

Y por último deberá de ingresar en Reportes/ registro de compras / mant. Parámetros de compras y de allí escoger la pestaña que dice: tipo de documento esta se realizara para poder configurar quede activa el que el programa pida la fecha de vencimiento en documento de servicio público deben de buscar el documento (RC)

Y modificarlo y verán que aparece una pestaña pequeña dándole check para su activación donde indica fecha de vencimiento dando click a pestaña de color amarillo que dice modificar:

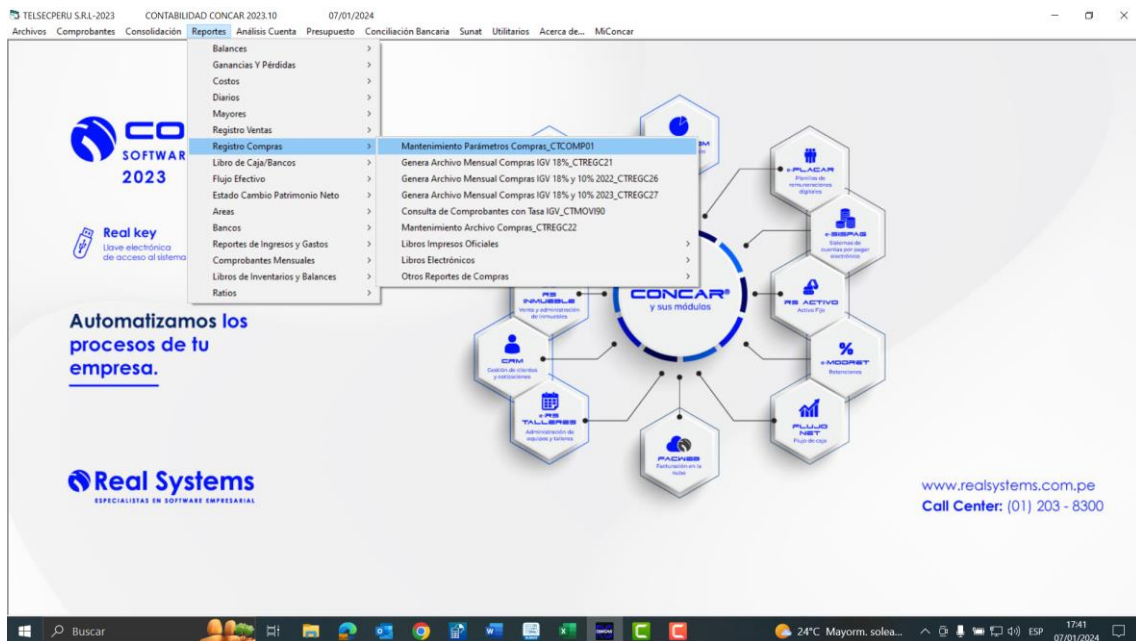

TELSEPERU S.R.L.-2023 CONTABILIDAD CONCAR 2023.10 07/01/2024

Archivos Comprobantes Consolidación Reportes Análisis Cuenta Presupuesto Conciliación Bancaria Sunat Utilitarios Acerca de... MiConcar

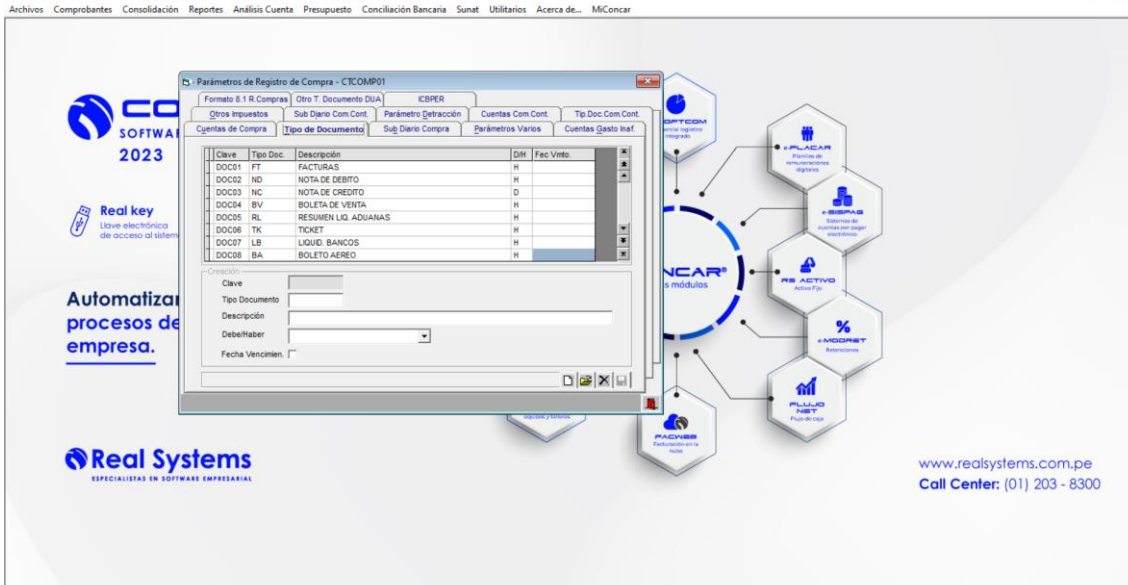

Clave	Tipo Doc.	Descripción	DH	Fac.Vnta.
DOC01	FT	FACTURAS	H	
DOC02	ND	NOTA DE DEBITO	H	
DOC03	NC	NOTA DE CREDITO	D	
DOC04	BV	BOLETA DE VENTA	H	
DOC05	RL	RESUMEN LIQ. ADUANAS	H	
DOC06	TK	TICKET	H	
DOC07	LB	LIQUID. BANCOS	H	
DOC08	BA	BOLETO AEREO	H	
DOC09	RC	RECIBO SEV.PUBL.	H	

Real Systems
www.realsystems.com.pe
Call Center: (01) 203 - 8300

TELSEPERU S.R.L.-2023 CONTABILIDAD CONCAR 2023.10 07/01/2024

Archivos Comprobantes Consolidación Reportes Análisis Cuenta Presupuesto Conciliación Bancaria Sunat Utilitarios Acerca de... MiConcar

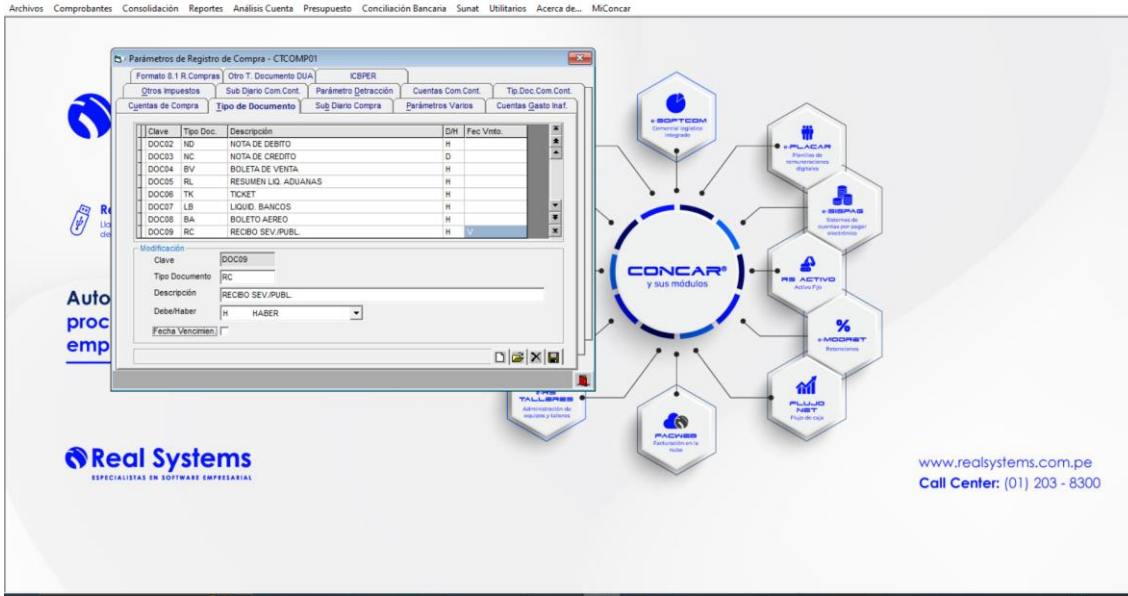

Clave	Tipo Doc.	Descripción	DH	Fac.Vnta.
DOC02	ND	NOTA DE DEBITO	H	
DOC03	NC	NOTA DE CREDITO	D	
DOC04	BV	BOLETA DE VENTA	H	
DOC05	RL	RESUMEN LIQ. ADUANAS	H	
DOC06	TK	TICKET	H	
DOC07	LB	LIQUID. BANCOS	H	
DOC08	BA	BOLETO AEREO	H	
DOC09	RC	RECIBO SEV.PUBL.	H	

Real Systems
www.realsystems.com.pe
Call Center: (01) 203 - 8300

CREACIÓN DE CUENTAS EN EL PLAN DE CUENTAS:

Entrar en la opción: Archivos / Plan de cuentas / Mantenimiento de plan de cuentas
 Cuando se quiera imprimir el plan de cuentas se entra en: Archivos / Plan de cuentas / Emisión de plan de cuentas.

CUENTAS
A CREAR

CUENTAS
A MODIFICAR

104104	BCO. CONTINENTAL M.E.	104103
--------	-----------------------	--------

659102	REFRIGERIO	659101
--------	------------	--------

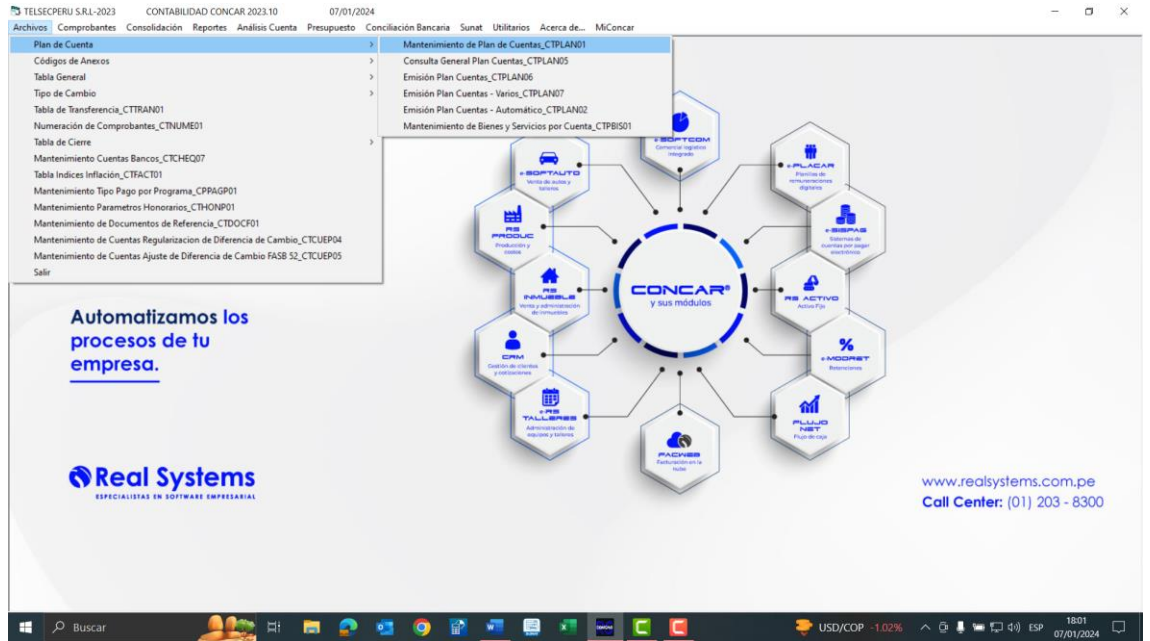

- Mantenimiento de Plan de Cuentas_CTPLAN01
- Consulta General Plan Cuentas_CTPLAN05
- Emisión Plan Cuentas_CTPLAN06
- Emisión Plan Cuentas - Varios_CTPLAN07
- Emisión Plan Cuentas - Automático_CTPLAN02
- Mantenimiento de Bienes y Servicios por Cuenta_CTPBISO1

The central dashboard features the CONCAR logo and various modules:

- SEMPAYCIMA: General Ledger Integrated
- PLANAJAR: Planning of Information Systems
- SEMPAL: System of Information Management
- PS ACTIVO: Active
- AMONET: Reservations
- PLANEOS: Planning
- PLANAJAR: Accounting of Assets
- TALAJAR: Administration of Assets and Services
- PLANAJAR: Accounting of Liabilities
- PLANAJAR: Accounting of Equity
- PLANAJAR: Accounting of Income
- PLANAJAR: Accounting of Expenses
- PLANAJAR: Accounting of Results
- PLANAJAR: Accounting of Balance
- PLANAJAR: Accounting of Income Statement
- PLANAJAR: Accounting of Cash Flow
- PLANAJAR: Accounting of Financial Statements
- PLANAJAR: Accounting of Tax
- PLANAJAR: Accounting of Social Security
- PLANAJAR: Accounting of Labor
- PLANAJAR: Accounting of Insurance
- PLANAJAR: Accounting of Other

Real Systems logo and text: "Automatizamos los procesos de tu empresa." and "ESPECIALISTAS EN SOFTWARE EMPRESARIAL".

www.realsystems.com.pe
Call Center: (01) 203 - 8300

Para poder realizar esto primero darle clic al icono de binoculares (que es buscar), poner las cuentas del lado derecho para que el sistema las busque y después de esto las modifiquemos en pantalla para que podamos visualizar como está compuesta para poder pasar a crear las de más cuentas.

TELSEPERU S.R.L.-2023 CONTABILIDAD CONCAR 2023.10 07/01/2024

Archivos Comprobantes Consolidación Reportes Análisis Cuenta Presupuesto Conciliación Bancaria Sunat Utilitarios Acerca de... MiConcar

Cuenta	Descripción	Tipo	Nivel	Anexo	Doc.Ref.
10	ACTIVO DISPONIBLE Y EXIGIBLE	X			
101	EFFECTIVO Y EQUIVALENTES DE EFFECTIVO	X			
1011	CAJA	X			
101101	CAJA M.N.	A	1	S	
101102	CAJA M.E.	A	1	S	
102	FONDOS FUJOS	X			
1021	FONDOS FUJOS	X			
102101	FONDOS FUJOS M.N.	A	2	F S	
102102	FONDOS FUJOS M.E.	A	2	F S	
103	EFFECTIVO Y CHEQUES EN TRANSITO	X			
1031	EFFECTIVO EN TRANSITO	X			
103101	EFFECTIVO EN TRANSITO M.N.	A	2	V S	
103102	EFFECTIVO EN TRANSITO M.E.	A	2	V S	
1032	CHEQUES EN TRANSITO	X			
103201	CHEQUES EN TRANSITO M.N.	A	2	V S	
103202	CHEQUES EN TRANSITO M.E.	A	2	V S	
104	CUENTAS CORRIENTES EN INSTITUCIONES FINANCIERAS	X			

Real Systems
ESPECIALISTAS EN SOFTWARE EMPRESARIAL

www.realsystems.com.pe
Call Center: (01) 203 - 8300

TELSEPERU S.R.L.-2023 CONTABILIDAD CONCAR 2023.10 07/01/2024

Archivos Comprobantes Consolidación Reportes Análisis Cuenta Presupuesto Conciliación Bancaria Sunat Utilitarios Acerca de... MiConcar

Cuenta	Descripción	Tipo	Nivel	Anexo	Doc.Ref.
10	ACTIVO DISPONIBLE Y EXIGIBLE	X			
101	EFFECTIVO Y EQUIVALENTES DE EFFECTIVO	X			
1011	CAJA	X			
101101	CAJA M.N.	A	1	S	
101102	CAJA M.E.	A	1	S	
102	FONDOS FUJOS	X			
1021	FONDOS FUJOS	X			
102101	FONDOS FUJOS M.N.	A	2	F S	
102102	FONDOS FUJOS M.E.	A	2	F S	
103	EFFECTIVO Y CHEQUES EN TRANSITO	X			
1031	EFFECTIVO EN TRANSITO	X			
103101	EFFECTIVO EN TRANSITO M.N.	A	2	V S	
103102	EFFECTIVO EN TRANSITO M.E.	A	2	V S	
1032	CHEQUES EN TRANSITO	X			
103201	CHEQUES EN TRANSITO M.N.	A	2	V S	
103202	CHEQUES EN TRANSITO M.E.	A	2	V S	
104	CUENTAS CORRIENTES EN INSTITUCIONES FINANCIERAS	X			

Buscar

Ingresar Cuenta

104103

Aceptar

Cancelar

Real Systems
ESPECIALISTAS EN SOFTWARE EMPRESARIAL

www.realsystems.com.pe
Call Center: (01) 203 - 8300

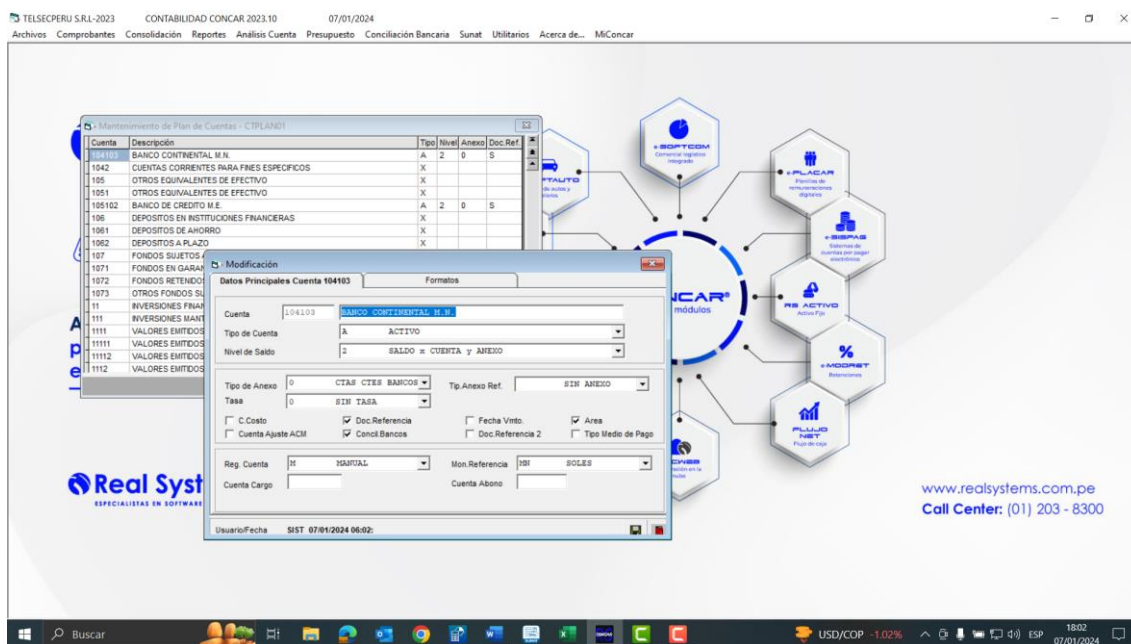

Al modificar se visualiza primero el número de la cuenta contable en base a 6 dígitos, al lado derecho el nombre de la cuenta, después se visualiza:

Tipo de cuenta: esta parte ya viene configurada en el concar el sistema de acuerdo a la cuenta contable que uno tipea.

Nivel de saldo: esta parte se refiere al análisis de cuenta dentro hay 3 opciones:

- 1- saldo x cuenta(sin análisis) ósea no análisis de cuenta, normalmente la clase 6 que no se analiza
- 2- Saldo x cuenta y anexo, ósea el importe a determinada fecha de análisis, la cuenta contable y los anexos que forman parte de mi base de datos mediante la cual reconozco a mis clientes, proveedores, etc.
- 3- Saldo x cuenta x anexo y documento (ósea cuentas contable 12, 42, las cuales se trabajan con documentos para un mayor análisis de cuenta).

Tipo de anexo: Según la necesidad de la empresa esto a criterio de cada contador, si se ve la necesidad de que pida anexo, pudiendo uno escoger la alternativa que crea necesaria.

Tipo anexo referencial: normalmente no se utiliza ya que tiene las mismas opciones que la anterior, sería redundante.

Mas abajo hay una serie de casilleros los cuales se marcaran con el mouse según el criterio de cada contador:

Costo: para poder poner los códigos de formatos de costos y en la provisión de las compras pida costos y el sistema haga el asiento de destino ósea las cuentas 9x contra la cta79x.(esto se realiza fuera del plan de cuentas en lo que se conoce como tabla de transferencias)

Documento de referencia: si la cuenta lo requiere.(mayormente solo 2 cuentas contables:12,13,42,43, que amerite una división como tipo de documento, n° de documento y fecha del documento)

Fecha de vencimiento: para las cuentas de letras por cobrar o pagar o las facturas (aplicable también en compras cuando se trate de agua , luz y teléfono ósea servicios y en ventas igualmente es útil para poder cobrarse vía una nota de débito intereses por haberse vencido una factura)

Área: solo si utiliza el reporte por áreas y el reporte de flujo de efectivo.

Cuentas ajusta ACM: para crear cuentas de ajuste por inflación.

Conciliación bancaria: para crear cuentas de bancos. Y poder hacer la conciliación bancaria con el concar en este caso el sistema ya lo bota marcado.

Documento de referencia 2: este nº 2 será útil cuando ingrese una detracción en compras ya que el primer documento será la factura original y el segundo será el voucher por la detracción depositada o generada en el portal de sunat

Tipo medio de pago: para saber con qué se paga o cancela en la parte bancaria.

En la segunda parte llamada formatos solo se utiliza los primeros cuatro casilleros (estándares), los alternos (5 de abajo) no se utilizan (solo para poder crear una clase 7).

En esta parte se apuntara el número que aparecerá en cualquiera de los 4 casilleros en este caso es el primero se apuntara el código que aparecerá: 2102 y se utilizara para crear las 3 primeras cuentas (401112,401113,401114), cada uno de estos códigos proviene de una tabla que jala de la empresa demo(son códigos por defecto que el sistema ya los trae y sirve uno para identificar algún tipo de provisión o cuenta contable y el programa lo derive a su reporte respectivo pudiendo visualizarse con las teclas de ayuda (Shif + F1), cada cuenta que modifiquemos para crear las demás tendrán en cuenta los formatos en distintas ubicaciones, para lo cual procederemos de la misma forma que la anterior.

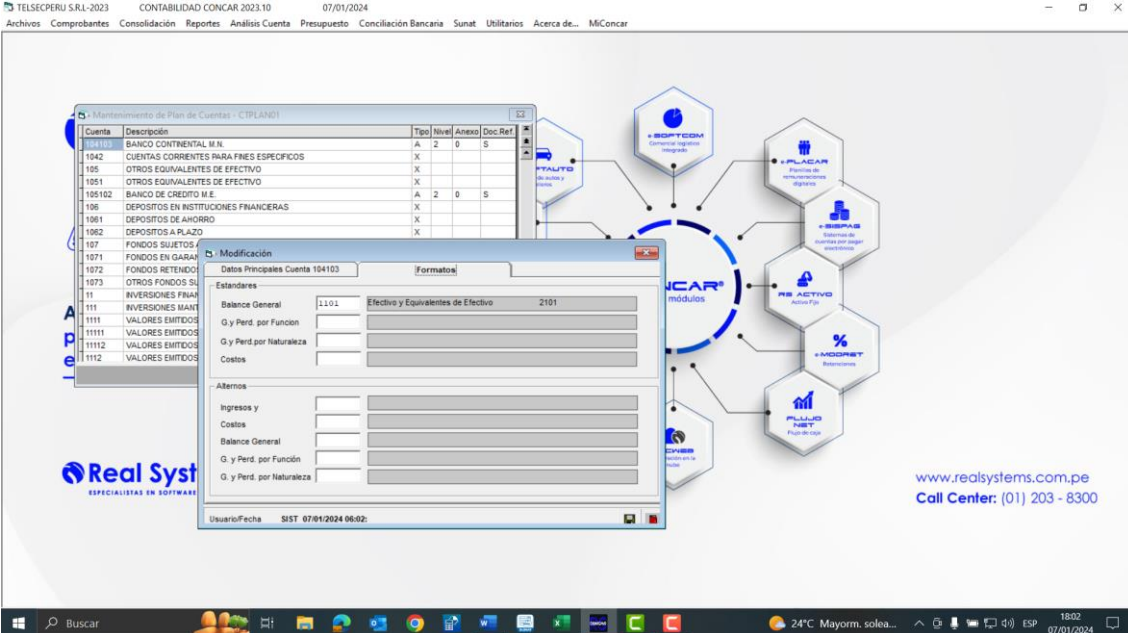

Cuenta	Descripción	Tipo	Nivel	Alrezo	Doc Ref.
1041	BANCO CONTINENTAL M.N.	A	2	0	S
1042	CUENTAS CORRIENTES PARA FRIES ESPECIFICOS	X			
105	OTROS EQUIVALENTES DE EFECTIVO	X			
1051	OTROS EQUIVALENTES DE EFECTIVO	X			
105102	BANCO DE CREDITO S.E.	A	2	0	S
106	DEPOSITOS EN INSTITUCIONES FINANCIERAS	X			
1061	DEPOSITOS DE AHORRO	X			
1062	DEPOSITOS A PLAZO	X			
107	FONDOS SUJETOS				
1071	FONDOS EN GARAF				
1072	FONDOS RETENDI				
1073	OTROS FONDOS SU				
11	INVERSIONES FINAN				
111	INVERSIONES FIANT				
1111	VALORES EMITIDOS				
11111	VALORES EMITIDOS				
11112	VALORES EMITIDOS				
1112	VALORES EMITIDOS				

Datos Principales Cuenta 104103		
Estandares		
Balance General	1101	Efectivo y Equivalentes de Efectivo 2101
G. y Perd. por Función		
G. y Perd. por Naturaleza		
Costos		
-Alternos		
Ingresos y		
Costos		
Balance General		
G. y Perd. por Función		
G. y Perd. por Naturaleza		

Para visualizar la tabla que hay dentro del casillero de balance general darle la combinación de shift + f1 y aparecerá la respectiva tabla con se muestra en la siguiente ficha

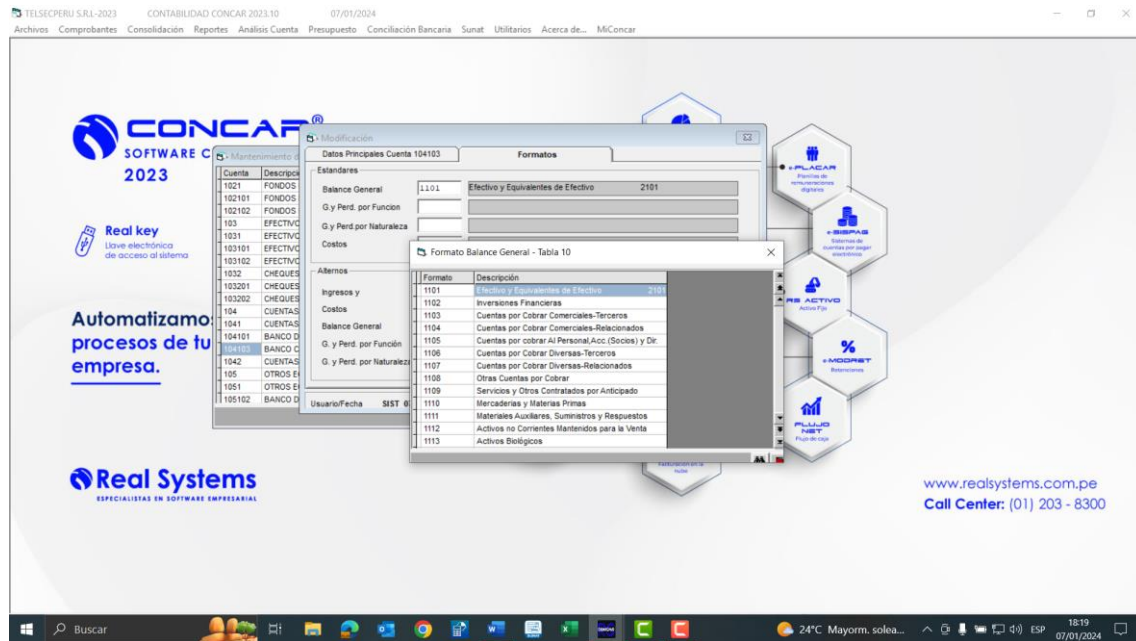

CREACIÓN O INGRESO DEL TIPO DE CAMBIO:

Entrar en la opción: Archivo / Tipo de cambio / Mantenimiento de tipo de cambio

El tipo de cambio funciona en base a 4 tipos de Conversión:

M= COMPRA (normalmente no se usa para nada a no ser que a uno le exijan emplear la compra para ingresar una compra y venta para las ventas).

V= VENTA (para la provisión de todo tipo de provisión sea esta en soles o dólares, o compras o ventas indistintamente).

C= ESPECIAL (para 2 tipos de casos cuando no está actualizada la tabla de cambio a la fecha de provisión y para no perder tiempo en la provisión se pone tipo de conversión C y manualmente se ingresa un tipo de cambio referencial, y segundo cuando uno pagar supongamos un servicio fuera de la oficina a un tipo de cambio distinto al que uno utilizo al sacar el voucher para el pago respectivo).

F= DEACUERDO A LA FECHA DE EMISIÓN (en este caso se utiliza para cuando uno tiene una operación de compra y el documento llega con demora para su provisión obligándolo a uno hacerlo en el primer día útil del mes siguiente a su emisión, específicamente en dólares).

Se deberá de tener en cuenta que uno mismo deberá de ingresar el tipo de cambio manualmente en caso el programa no lo jale.

TELSEPERU S.R.L.-2023 CONTABILIDAD CONCAR 2023.10 07/01/2024

Archivos Comprobantes Consolidación Reportes Análisis Cuenta Presupuesto Conciliación Bancaria Sunat Utilitarios Acerca de... MiConcar

Plan de Cuenta
Códigos de Anexos
Tabla General
Tipo de Cambio
Tabla de Transferencia_CTTRAN01
Numeración de Comprobantes_CTNUME01
Tabla de Cierre
Mantenimiento Cuentas Bancos_CTCHEG07
Tabla Indices Inflación_CTFACT01
Mantenimiento Tipo Pago por Programa_CPPAGP01
Mantenimiento Parametros Honorarios_CTHONR01
Mantenimiento de Documentos de Referencia_CTDOCF01
Mantenimiento de Cuentas Regularización de Diferencia de Cambio_CTCUEP04
Mantenimiento de Cuentas Ajuste de Diferencia de Cambio FASB 52_CTCUEP05
Salir

Mantenimiento Tipo de Cambio_CTCAMB01
Mantenimiento Masivo de Tipo de Cambio_CTCAMB02
Emisión Tipo de Cambio_CTCAMB03

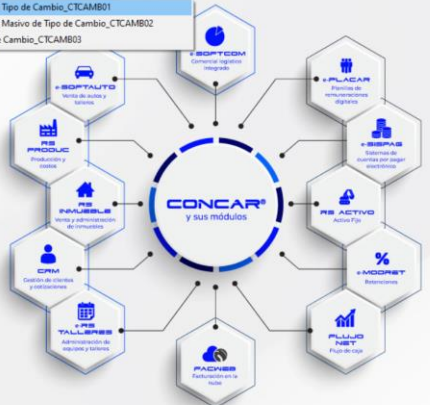

Automatizamos los procesos de tu empresa.

Real Systems
ESPECIALISTAS EN SOFTWARE EMPRESARIAL

www.realsystems.com.pe
Call Center: (01) 203 - 8300

Buscar 23°C Mayorm. solea... 18:28 07/01/2024

TELSEPERU S.R.L.-2023 CONTABILIDAD CONCAR 2023.10 07/01/2024

Archivos Comprobantes Consolidación Reportes Análisis Cuenta Presupuesto Conciliación Bancaria Sunat Utilitarios Acerca de... MiConcar

Mantenimiento Tipo de Cambio - CTCAMB01

Moneda: US DOLAR USA Año Mes

Di	Tipo Cambio Compra	Tipo Cambio Venta	Fec.Creación

Cambio Compra Cambio Venta

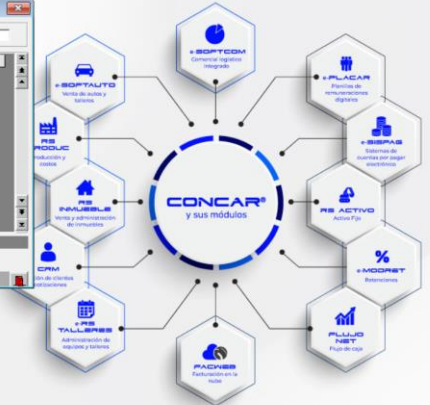

Auto proc emp

Real Systems
ESPECIALISTAS EN SOFTWARE EMPRESARIAL

www.realsystems.com.pe
Call Center: (01) 203 - 8300

Buscar 23°C Mayorm. solea... 18:28 07/01/2024

Deberán de usar siempre la moneda dólares debido a que el tipo de cambio a digitar en la parte inferior es soles para el cambio automático soles, digitando el tipo de cambio de compra y venta ya sea de la SBS o SUNAT.

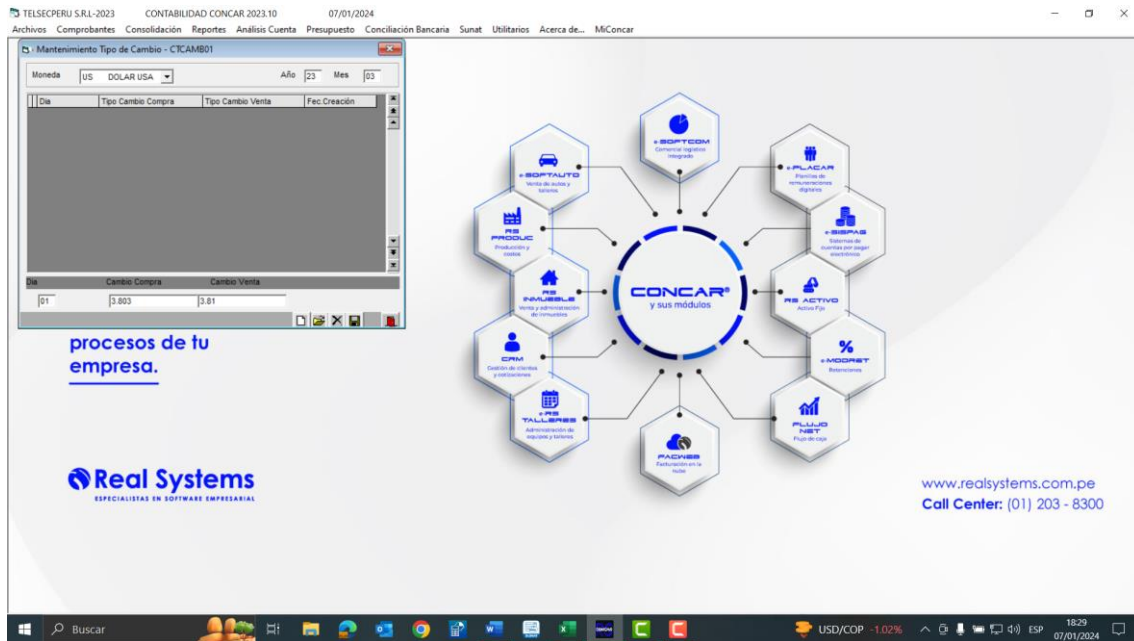

Configuración de la tabla de transferencias:

Esta opción sirve para poder configurar el destino de una compra determinada por un solo porcentaje del 100% o dividido en varios porcentajes como destino de la clase 6 hacia la clase 9 (tomar en cuenta que el concar no trabaja al revés)

Ingresar en la opción: Archivos / Tabla de Transferencias y crear los siguiente:

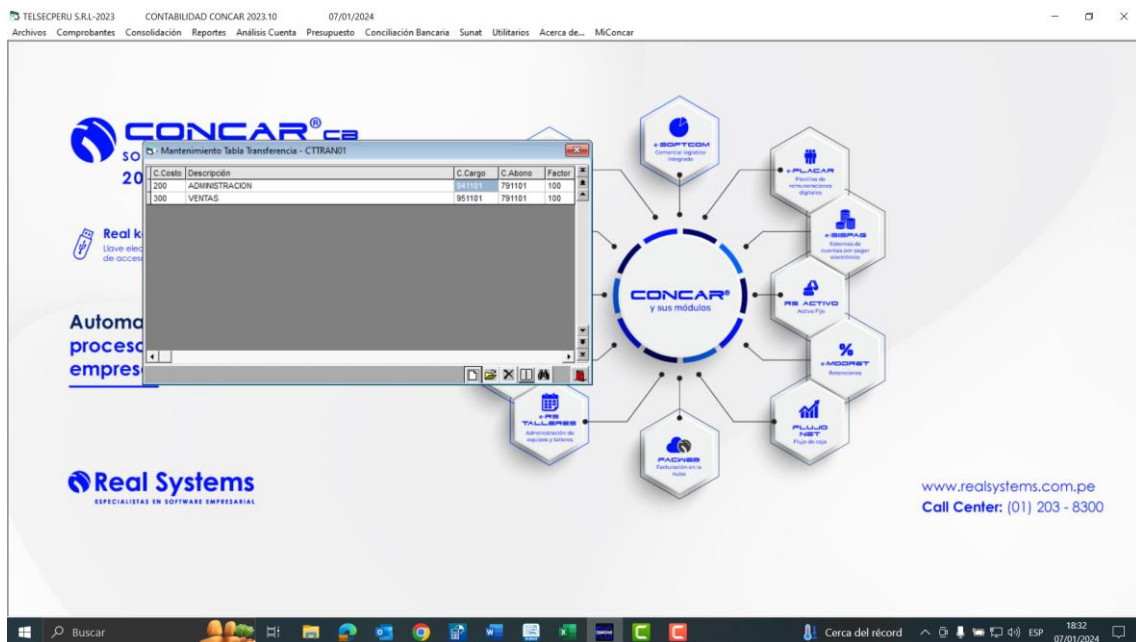
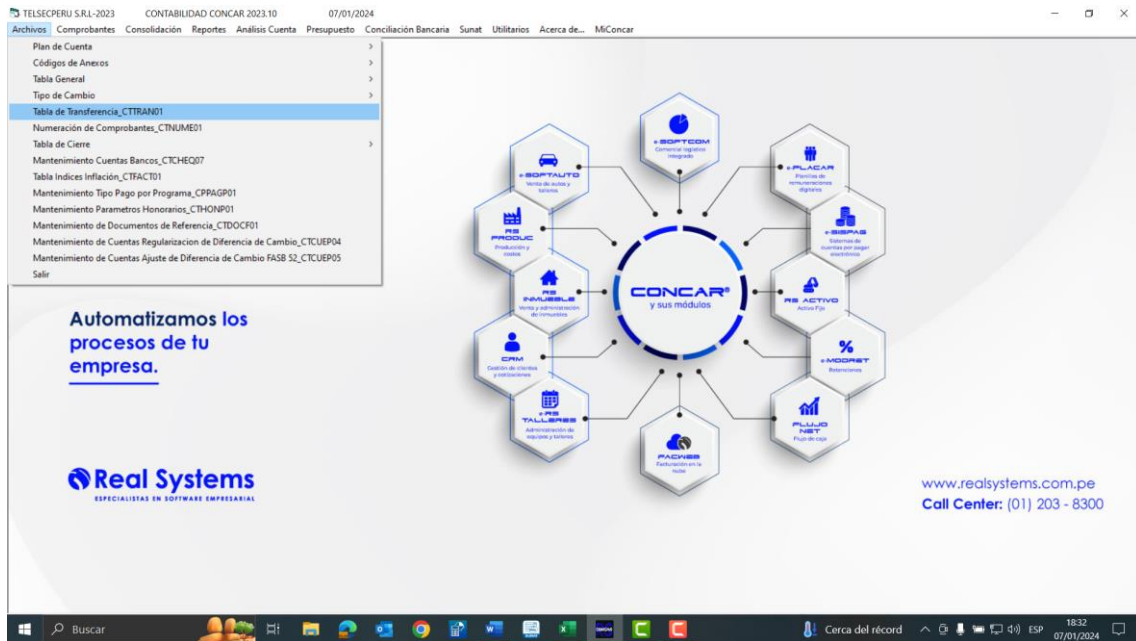

Siempre les saldrá ya los tres costos configuración de producción, administración y ventas, ya al criterio de cada contador deberá de configurarlo a su modo o continuar con lo encontrado.

Y Crear estas configuraciones:

Código de	Nombre del Costo	Cuenta de	Cuenta de	Factor
-----------	------------------	-----------	-----------	--------

Costo		Cargo	Abono	
100	PRODUCCION	911101	791101	100
200	ADMINISTRACION	941101	791101	100
300	VENTAS	951101	791101	100
400	TELEFONO	941101	791101	80
400	TELEFONO	951101	791101	20
500	REFRIGERIO	941101	791101	70
500	REFRIGERIO	951101	791101	30
600	SUMINISTROS	941101	791101	60
600	SUMINISTROS	951101	791101	40
700	GASTOS FINANCIEROS	971101	791101	100

Las 3 últimas casillas que salen que dicen fechas y usuario se dejan en blanco porque el concar lo llena solo

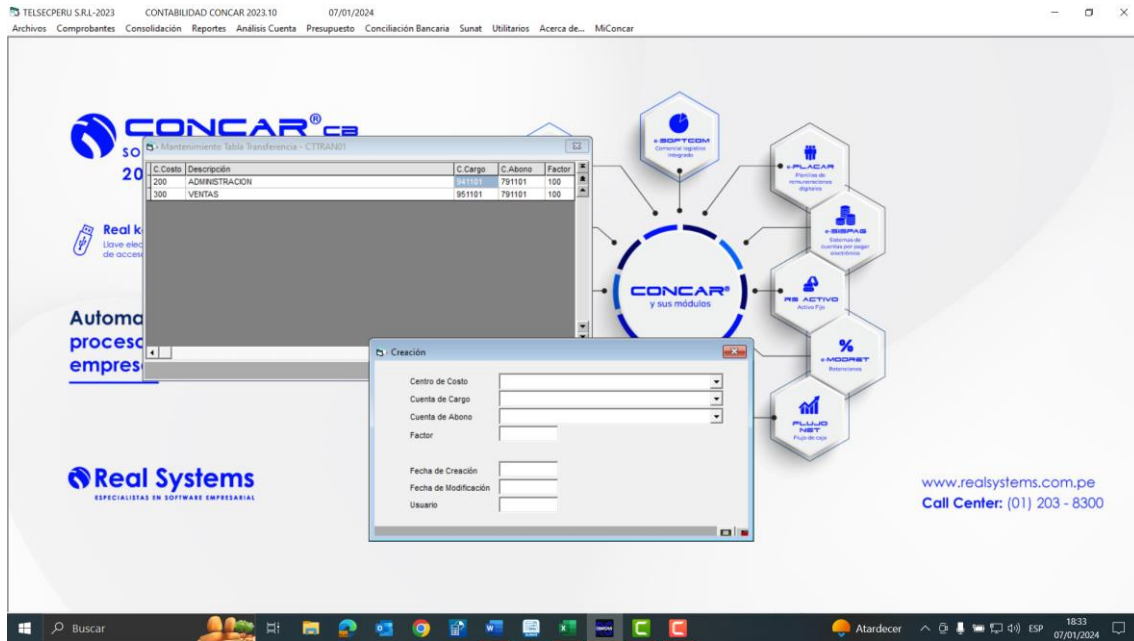

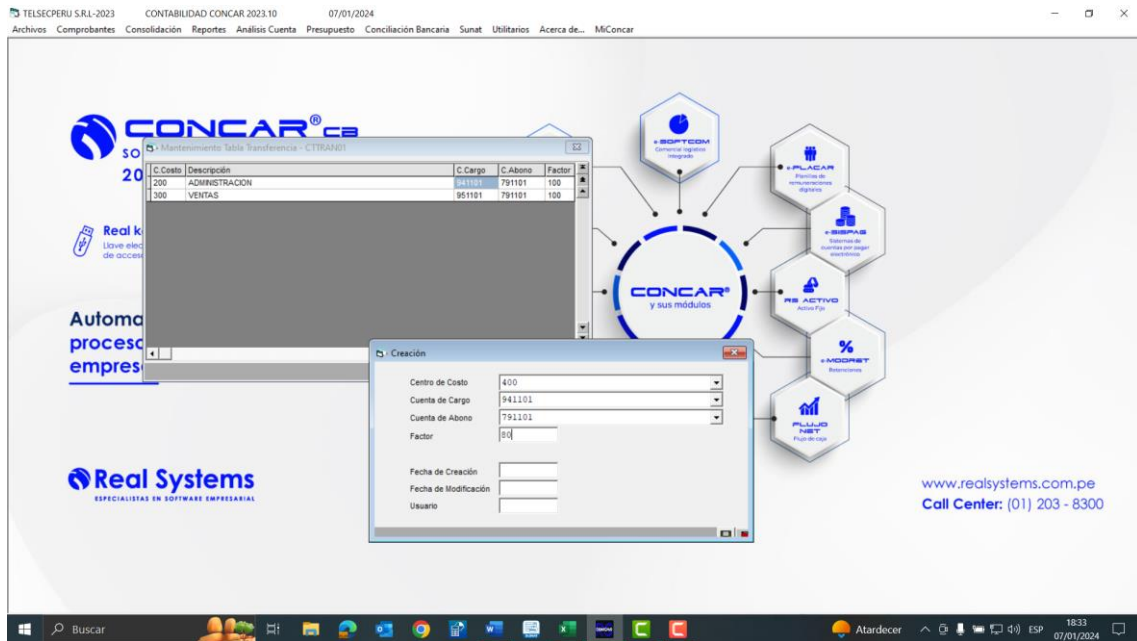

TELSEPERU S.R.L.-2023 CONTABILIDAD CONCAR 2023.10 07/01/2024

Archivos Comprobantes Consolidación Reportes Análisis Cuenta Presupuesto Conciliación Bancaria Sunat Utilitarios Acerca de... MiConcar

CONCAR[®] CB

Mantenimiento Tabla Transferencia - CTRAND1

C.Costo	Descripción	C.Cargo	C.Abono	Factor
200	ADMINISTRACION	941101	791101	100
300	VENTAS	951101	791101	100

Creación

Centro de Costo: 400

Cuenta de Cargo: 941101

Cuenta de Abono: 791101

Factor: 50

Fecha de Creación: _____

Fecha de Modificación: _____

Usuario: _____

Real Systems
ESPECIALISTAS EN SOFTWARE EMPRESARIAL

www.realsystems.com.pe
Call Center: (01) 203 - 8300

Los tres primeros costos al 100% los demás tal como se muestran partidos en dos clases 9 cada uno por porcentajes menores al 100%

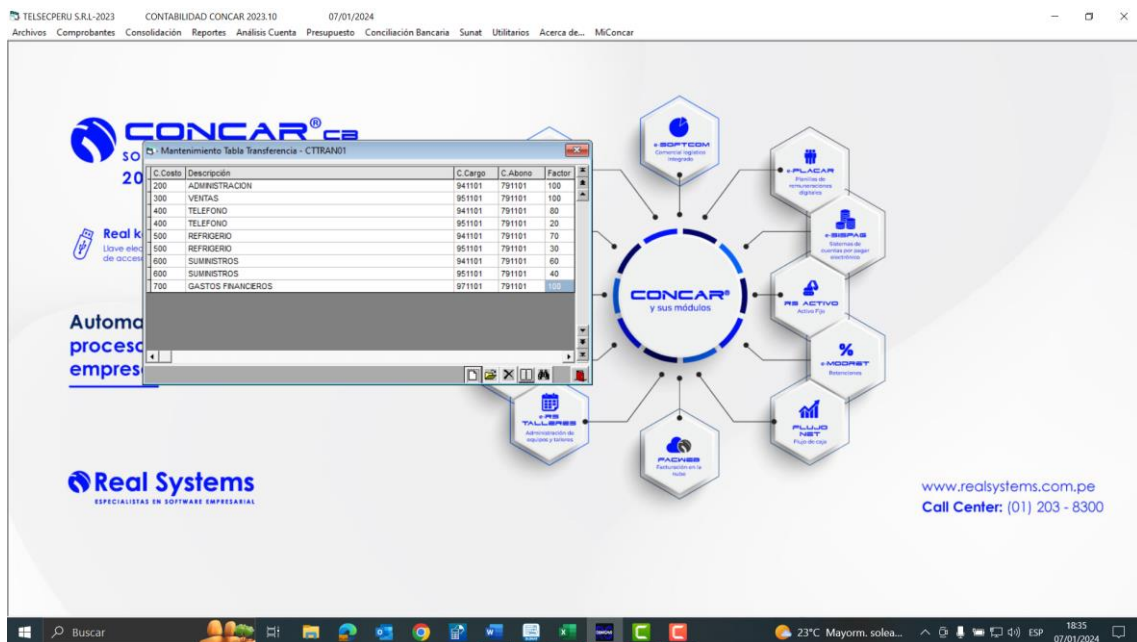

TELSEPERU S.R.L.-2023 CONTABILIDAD CONCAR 2023.10 07/01/2024

Archivos Comprobantes Consolidación Reportes Análisis Cuenta Presupuesto Conciliación Bancaria Sunat Utilitarios Acerca de... MiConcar

CONCAR[®] CB

Mantenimiento Tabla Transferencia - CTRAND1

C.Costo	Descripción	C.Cargo	C.Abono	Factor
200	ADMINISTRACION	941101	791101	100
300	VENTAS	951101	791101	100
400	TELEFONO	941101	791101	50
400	TELEFONO	951101	791101	20
500	REFRIGERO	941101	791101	70
500	REFRIGERO	951101	791101	30
600	SUMINISTROS	941101	791101	60
600	SUMINISTROS	951101	791101	40
700	GASTOS FINANCIEROS	971101	791101	100

Real Systems
ESPECIALISTAS EN SOFTWARE EMPRESARIAL

www.realsystems.com.pe
Call Center: (01) 203 - 8300

Creación de anexos: Se ingresan en la opción: Archivo / códigos de anexos / Mantenimiento de anexos

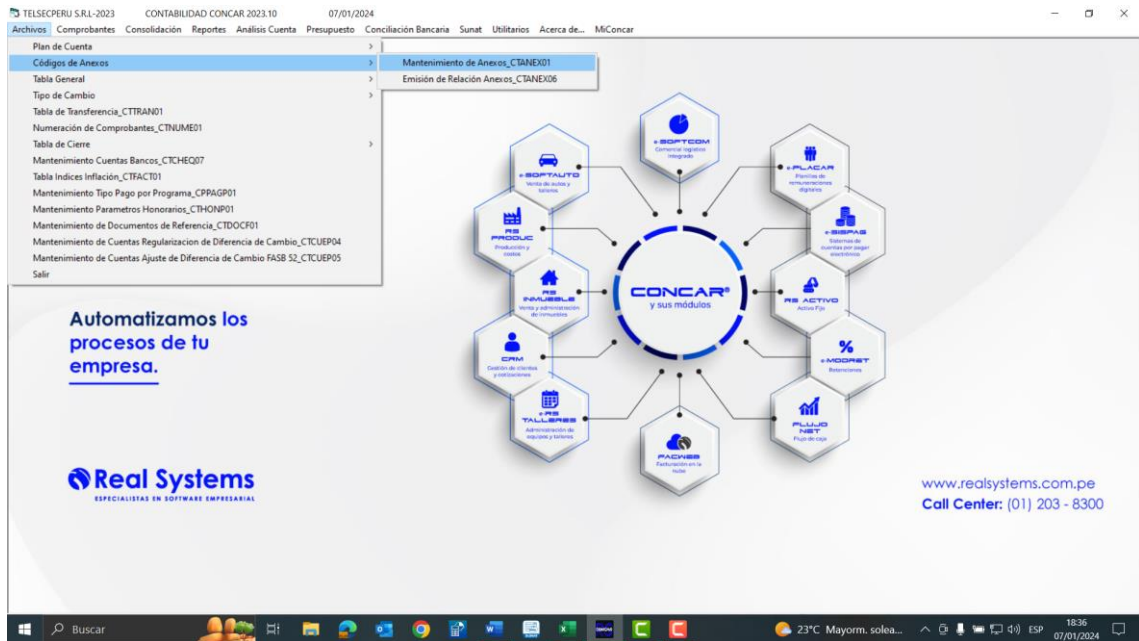

Automatizamos los procesos de tu empresa.

Real Systems
ESPECIALISTAS EN SOFTWARE EMPRESARIAL

www.realsystems.com.pe
Call Center: (01) 203 - 8300

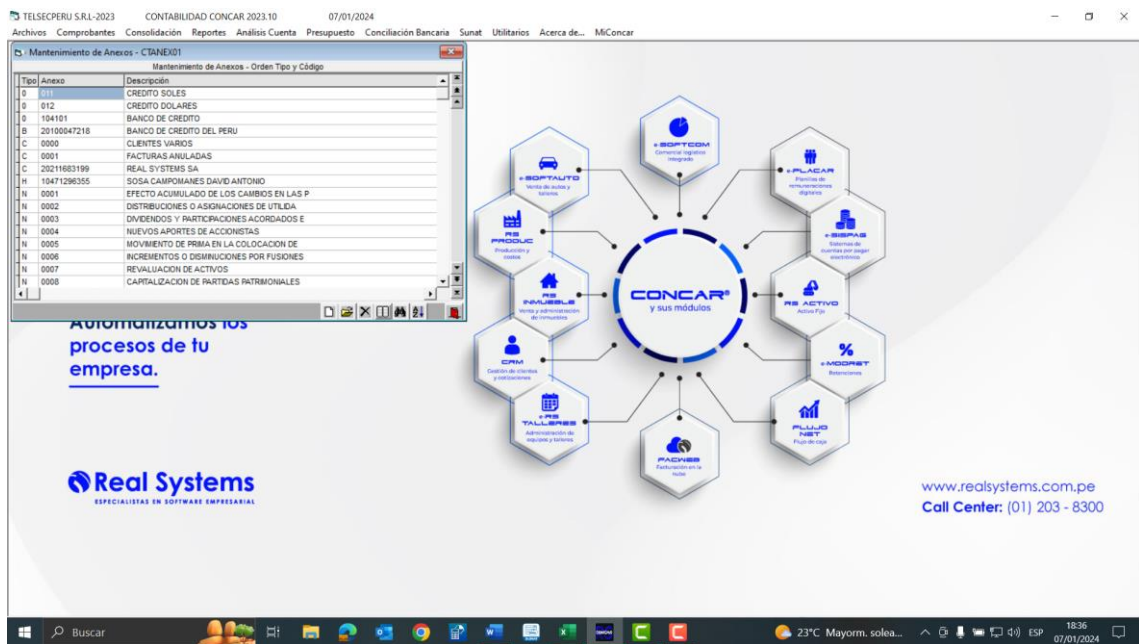

Tipo Anexo	Descripción
D	CREDITO SOLES
D 012	CREDITO DOLARES
B 104101	BANCO DE CREDITO
B 20100047218	BANCO DE CREDITO DEL PERU
C 0000	CLIENTES VARIOS
C 0001	FACTURAS ANULADAS
C 20211683199	REAL SYSTEMS SA
H 10471296355	SOSA CAMPOMANES DAVID ANTONIO
N 0001	EFFECTO ACUMULADO DE LOS CAMBIOS EN LAS P
N 0002	DISTRIBUCIONES O ASIGNACIONES DE UTILIDA
N 0003	DIVIDENDOS Y PARTICIPACIONES ACORDADOS E
N 0004	NUEVOS APORTES DE ACCIONISTAS
N 0005	MOVIMIENTO DE PRIMA EN LA COLOCACION DE
N 0006	INCREMENTOS O DEBITACIONES POR FUSIONES
N 0007	REVALUACION DE ACTIVOS
N 0008	CAPITALIZACION DE PARTIDAS PATRIMONIALES

Automatizamos los procesos de tu empresa.

Real Systems
ESPECIALISTAS EN SOFTWARE EMPRESARIAL

www.realsystems.com.pe
Call Center: (01) 203 - 8300

Se ingresan en la opción: Archivo / códigos de anexos / Mantenimiento de anexos, crearemos la siguiente lista para nuestros próximos ejercicios.

Proveedores (P):	Código anexo	Descripción	R.U.C.
	20459743759	Inversiones Ralu E.I.R.L.	20459743759
	20100128056	Saga Falabella S.A.	20100128056
	20100017491	Telefonica del Peru saa	20100017491
	20153045021	Sigdelo S.A.	20153045021

20131312955
 Micro

 Sunat
 Micro System Co.

 20131312955
 Micro

Cientes (C):	Código anexo	Descripción	R.U.C.
	20551035931	Industria y servicios ceruti sac	20551035931
	20554818146	Cadenas Frescas Lcm. E.I.R.L.	20554818146
	0001	Documentos Anulados	0001
	0002	Boletas de Ventas	0002
Honorarios (H):	Código anexo	Descripción	R.U.C.
	10097936523	Antaurco Salcedo Jorge Raul	10097936523
	10095408074	Sanchez Achamizo Fredy Ivan	10095408074
	10450237855	Fasabi Mozombite Herlin	10450237855
	10096409228	Ostolaza Villanueva Enrique	10096409228
Fondo Fijo (F) :	Código anexo	Descripción	DNI
	09640922	Juan Carlos Gutierrez Torres	09640922
Trabajadores (T):	Código anexo	Descripción	
	09640922	Juan Carlos Gutiérrez Torres	
	16807892	Rosana Peñalosa chauca	
Varios (V):	Código anexo	Descripción	CODIGO
	0001	Cheques Anulados	0001
	0002	Nombre del Alumno (escribir su nombre real)	0002

Después de llenar el casillero de referencia se debe de dar clic al icono al costado del casillero de validar RUC que dice pegar el anexo esto copiara el RUC que uno digito anteriormente, el no hacerlo acarreará que no salga el número de RUC al imprimir el Registro de Compras, en el caso de los anexos que son Códigos y no números de RUC deberá primeramente de desmarcar el casillero que dice validar RUC y dejarlo en blanco así el sistema aceptara el grabar el anexo respectivo.

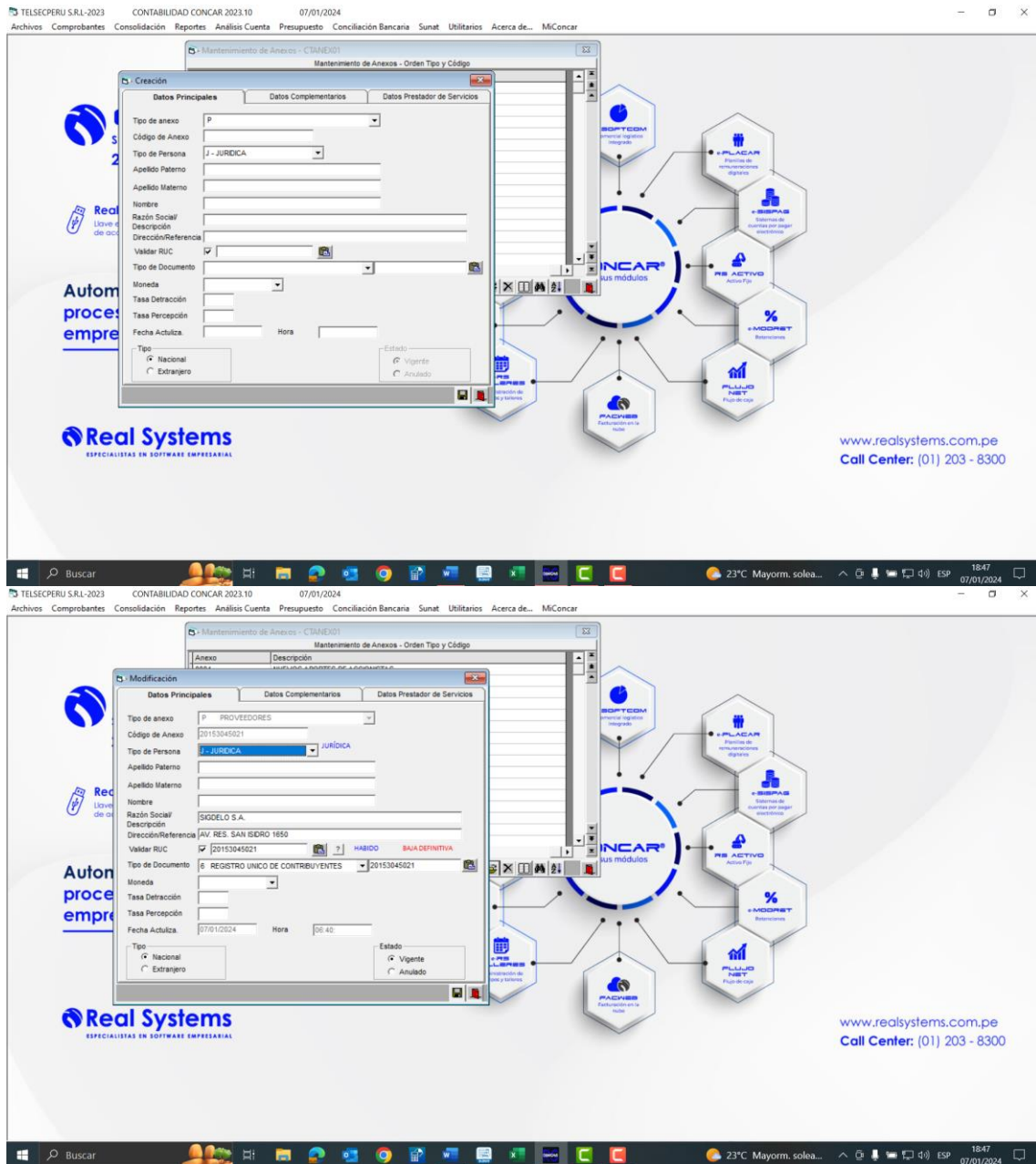

Empezaremos escogiendo en tipo de anexo la opción de proveedores digitalará el número de ruc y dará click a la tecla enter y esperará unos segundos donde saldrá la información de la empresa como se muestra en la imagen, en el caso de los códigos menores a once dígitos deberá de crearlos como están y copiarlos donde dice validar ruc y tipo de documentos, pero desmarcando la pestaña de validar ruc ya que el sistema no dejara grabarlo mientras este activado.

DATOS COMPLEMENTARIOS DEL ANEXO

Datos a ingresar son los siguientes:

TIPO DE ANEXO

Identifica el grupo a que corresponderá el código del anexo. El tipo de anexo "0" esta reservado para bancos , pudiéndose asignar cualquier numero para los otros tipos.

**ANEXO
DESCRIPCION
REFERENCIA**

Código de 18 caracteres para identificar el anexo.
Nombre del anexo.

RUC

Según necesidad de la compañía, pudiendo colocar la dirección o teléfono.

MONEDA

Indicar para clientes y proveedores pues este dado se usará para la impresión del Registro de Compras y Ventas.

ESTADO

MN = Soles ,US = Dólares, ESPACIOS
Este campo es obligatorio para los tipos de anexo "0" anexos de cuenta corrientes de bancos ya que sirve para la Conciliación Bancaria automática. Para otras cuentas es sólo referencia.
V = Vigente o A = Anulado

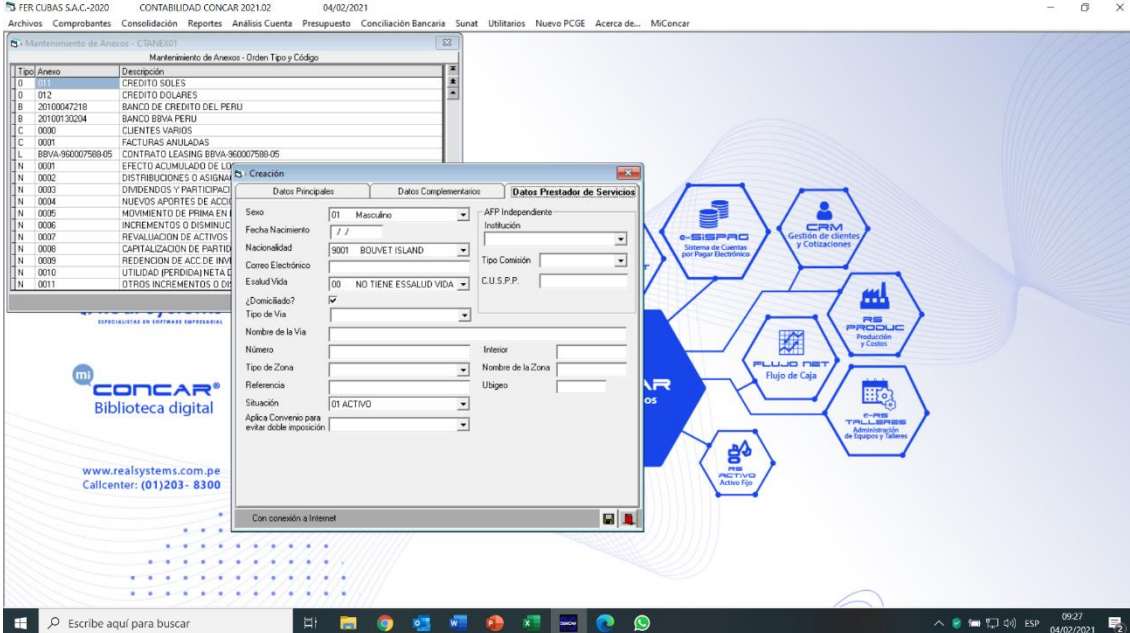

CREACIÓN DE LOS ANEXOS DE BANCOS:

Los anexos de bancos se ingresan en la opción: Archivos / Mantenimiento Cuentas Bancos.

TELSEPERU S.R.L.-2023 CONTABILIDAD CONCAR 2023.10 07/01/2024

Archivos Comprobantes Consolidación Reportes Análisis Cuenta Presupuesto Conciliación Bancaria Sunat Utilitarios Acerca de... MiConcar

- Plan de Cuenta
- Códigos de Anexos
- Tabla General
- Tipo de Cambio
- Tabla de Transferencia_CTTRAN01
- Numeración de Comprobantes_CTNUME01
- Tabla de Cierre
- Mantenimiento Cuentas Bancos_CTCHEQ07**
- Tabla Indices Inflación_CTRACT01
- Mantenimiento Tipo Pago por Programa_CPPAGP01
- Mantenimiento Parametros Honorarios_CTHONR01
- Mantenimiento de Documentos de Referencia_CTDOCF01
- Mantenimiento de Cuentas Regularización de Diferencia de Cambio_CTCUEP04
- Mantenimiento de Cuentas Ajuste de Diferencia de Cambio FASB 52_CTCUEP05
- Salir

CONCAR
y sus módulos

Automatizamos los procesos de tu empresa.

Real Systems
ESPECIALISTAS EN SOFTWARE EMPRESARIAL

www.realsystems.com.pe
Call Center: (01) 203 - 8300

Windows taskbar: Buscar, 23°C Mayorm. solea..., 18:48 07/01/2024

TELSEPERU S.R.L.-2023 CONTABILIDAD CONCAR 2023.10 07/01/2024

Archivos Comprobantes Consolidación Reportes Análisis Cuenta Presupuesto Conciliación Bancaria Sunat Utilitarios Acerca de... MiConcar

Mantenimiento Cuentas Bancos - CTCHEQ07

Cod Cha	Descripción	Mon	Numero Cuenta	Cta Cont.

CONCAR
y sus módulos

Automatizamos los procesos de tu empresa.

Real Systems
ESPECIALISTAS EN SOFTWARE EMPRESARIAL

www.realsystems.com.pe
Call Center: (01) 203 - 8300

Windows taskbar: Buscar, 23°C Mayorm. solea..., 18:48 07/01/2024

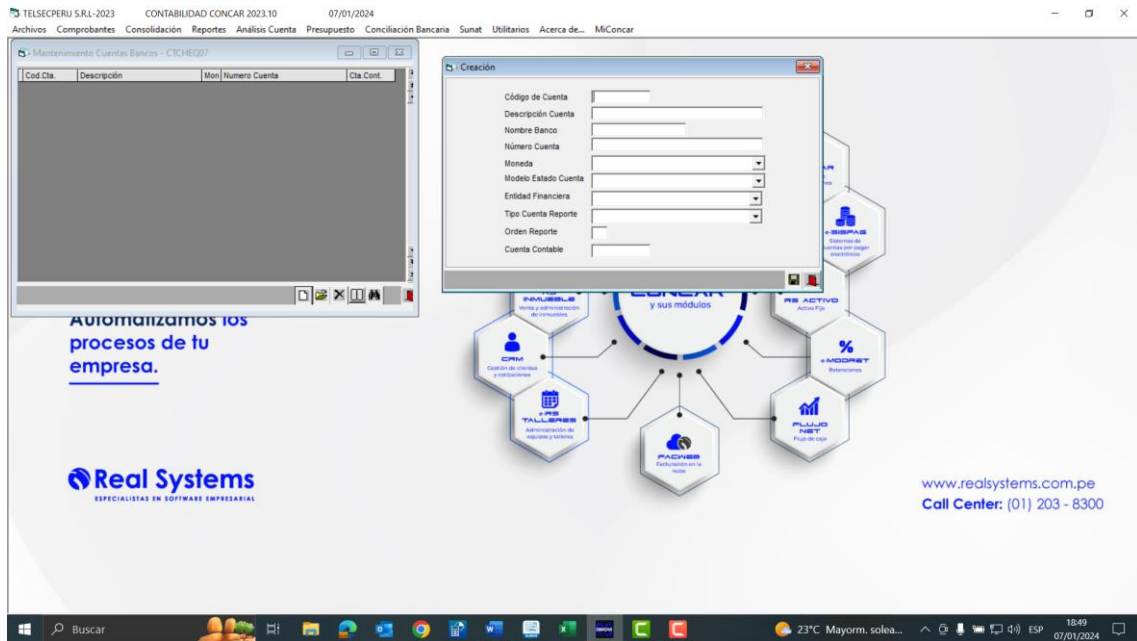

Y Crear lo siguiente:

CODIGO CUENTA	104103	104104
DESCRIPCION CUENTA	CONTINENTAL SOLES	CONTINENTAL DOLARES
NOMBRE DEL BANCO	CONTINENTAL	CONTINENTAL
NUMERO DE LA CUENTA	02-305678-5	04-553497-1
MONEDA	M.N.	US
ENTIDAD FINANCIERA	CONTINENTAL	CONTINENTAL
TIPO CUENTA		

REPORTE	CTA. CTE.	CTA. CTE.
ORDEN DE REPORTE	1	2
CUENTA CONTABLE	104103	104104

Esta opción permite crear los códigos de cuentas corrientes bancarias con las cuales se girarán los cheques.

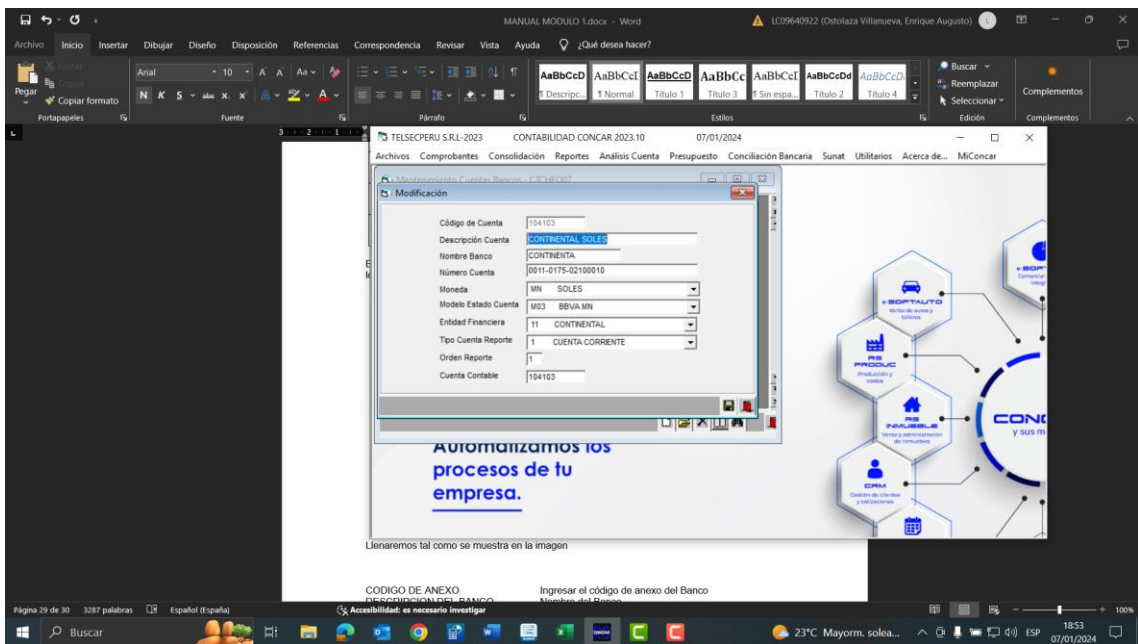

Llenaremos tal como se muestra en la imagen

CODIGO DE ANEXO
DESCRIPCION DEL BANCO
NOMBRE DEL BANCO
NUMERO CUENTA
MONEDA
ENTIDAD FINANCIERA
 anteriores no existía)
TIPO DE CUENTA REPORTE
 corresponda
ORDEN REPORTE
CUENTA CONTABLE

Ingresar el código de anexo del Banco
 Nombre del Banco
 Nombre del Banco
 Número de Cuenta Corriente del Banco
 Moneda de Banco (Soles o Dólares)
 Escoger el nombre del banco a utilizar (en versiones
 Escoger Cuenta Corriente ò Ahorros según
 Poner cualquier numeración entre el número 1 al 9
 Cuenta Contables según Plan de Cuentas